Questions / Réponses
Utilisation Internet

Voir aussi la fiche Questions/Réponses sur les navigateurs et la messagerie

Sommaire

1 Utilisation. Les fake news et les vraies nouvelles.
1.1 Téléchargement de logiciels sur le site AIVM
1.2 Google
1.2.1 Mots de passe
1.3 Passer une commande sur Internet
1.4 Consommation de données
1.5 Problème de réseau
1.6 Conversion en MP3
1.6.1 Historique et navigation
1.7 Les fournisseurs d'accès (FAI)
1.8 Adresse IP locale
1.9 Le VPN
1.10 Le FTP
1.11 Partager son Wi-Fi
1.12 Filezilla.
1.13 Site AIVM
1.14 Téléchargement

1.15 Sites dangereux
1.16 Dashlane
2 Divers
2.1 ChatGPT
2.2 Bloquer un logiciel
2.3 E-book
2.4 Changer le format d'un fichier sur un site Interenet
2.5 Skype ou zoom
2.6 Traduire en français
2.6.1 Google.
2.7 VPN
2.8 Cash investigation
2.9 Le piratage
2.10 La Cnil
2.11 Site France.tv
2.12 Cloud- Réseaux sociaux

AIVM37

1 Utilisation. Les fake news et les vraies nouvelles.

1.1 Téléchargement de logiciels sur le site AIVM

Google Chrome bloque de façon absurde le lien de téléchargement sur le site aivm37 dont voici le lien :
http://aivm.free.fr/MAJ/Telechargement.htm

A savoir :

Question

Un site dit sécurisé, en https est-il plus sûr qu'un site en http ?

Réponse

Théoriquement oui, mais tous les sites dangereux sont généralement en https. Les sites en http sont des sites non professionnels, écrits chez son fournisseur d'accès. Aucune raison d'être malhonnête. Les pirates mettent leurs sites en https pour pouvoir vous piéger, en vous faisant croire ainsi qu'ils sont sécurisés.

Question

Put-on créer un site amateur en https chez son fournisseur d'accès ?

Réponse

Pa s à ma connaissance.

Question ***Lorsque Google Chrome ouvre ce type de message, faut-ol s'en inquiéter?*** ***Réponse*** Pas nécessairement. J'ai ce message sur mon site : http://aivm.free.fr/MAJ/Telechargement.htm J'ai justement écrit ce site POUR EVITER QUE POUR LES TELECHARGEMENTS les utilisateurs ne se connectent pas sur des sites dangereux. En effet, certains sites qui s'ouvrent dans les recherches de Google, ajoutent des saloperies dans les « setup » d'installation. Ce n'est pas le cas du site d'AIVM	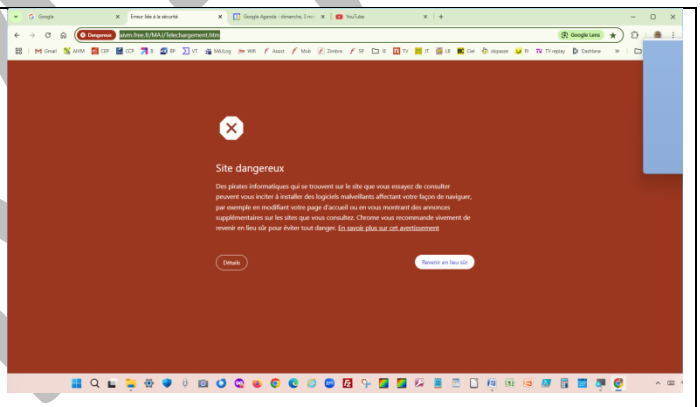
Question ***Ce danger signalé est-il réel ?*** ***Réponse*** Non. Testez l'URL de mon site sur les sites sérieux comme Norton ou VirusTotal avec les liens ci-joints → Aucun lien dangereux sur mon site contrairement à ce que dit Google. Contrairement à lui qui, régulièrement propose en premiers, des sites qui ont modifié les setups à télécharger, pour essayer de vous imposer d'autres applications. Mon site est donc moins dangereux que certaines réponses de Google.	https://safeweb.norton.com/ https://safeweb.norton.com/ https://www.virustotal.com/gui/home/upload Voir ci-dessous, comment télécharger, sans aucun risque.

AIVM37

Question ***Comment ouvrir la page bloquée stupidement par Google Chrome ?*** ***Réponse*** Cliquez sur le bouton Détails. Ciquez sur le lien Ne consultez ce site non sécurisé que si vous êtes sûr de bien comprendre les risques encourus. Faites votre téléchargement et testez-le sur virustotal.com afin d'être tranquille.	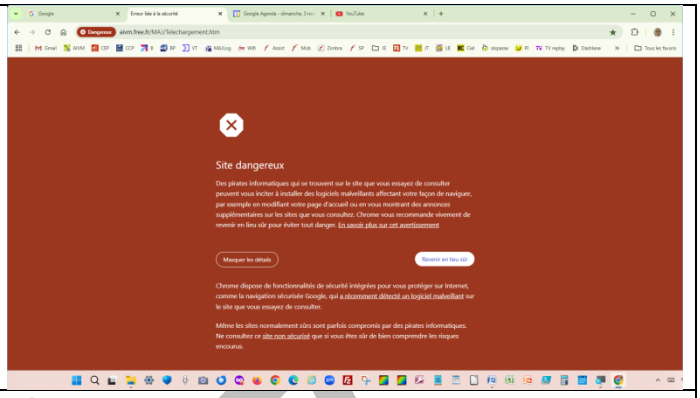
Question ***Peut-on faire confiance à Google pour les sites de téléchargement qu'il propose avec son moteur de recherche dans Chrome ?***	***Réponse*** NON. Des sites comme Softonic, voir parfois Clubic, sont proposés en premier alors que ces sites modifient très souvent les setups en ajoutant des logiciels douteux sans vous prévenir. Le vrai danger est là !
Question ***Peut-on ouvrir facilement le lien*** http://aivm.free.fr/MAJ/Telechargement.htm ***?***	***Réponse*** Oui, bien sur dans tous les autres navigateurs que Chrome, avec un moteur de recherche comme Qwant par exemple.

1.2 Google

1.2.1 Mots de passe

Question

- ***Puis-je accepter que Google Chrome conserve mes mots de passe ?***

Réponse

- Non, c'est beaucoup trop dangereux et incertain.
- On ne peut pas faire confiance à une société qui en permanence défit les lois aux USA et en Europe.
- De plus, si votre PC est volé, tous vos mots de passe seront connus.
- Vous ne pouvez plus utiliser d'autres navigateurs comme Firefox et Egde :.c'est aussi le but de cette sauvegarde des mots de passe.
- Ne soyons pas naïf. Si vous voulez sauvegarder vos mots de passe, utilisez plutôt Dashlane avec un mot de passe amître de 12 caractères ou plus.

Voici quelques articles instructifs sur le pistage de Google :

https://www.lesechos.fr/idees-debats/editos-analyses/google-un-monopole-ravageur-1979826
https://www.clubic.com/actualite-485458-avant-la-france-le-royaume-uni-adopte-sa-loi-sur-la-securite-numerique-et-elle-fait-polemique.html
https://www.phonandroid.com/android-comment-piste-google.html
https://www.nextinpact.com/article/46321/avec-floc-google-propose-fin-pistage-individuel-mais-pas-ciblage
https://www.francetvinfo.fr/internet/google/comment-empecher-google-de-vous-pister-en-ligne_321305.html

1.3 Passer une commande sur Internet

Question

Quelles précautions dois-je prendre pour passer une commande sur Internet avec ma carte bleue ?

Réponse

Avant de commencer :

1. Passez votre antivirus.
2. Passez Malware Hunter.

AIVM37

3. Passez Rogue killer. En principe cela doit sécuriser votre PC et votre connexion.
4. Ouvrez l'adresse URL du site de ventes en ligne dans votre navigateur favori.
5. Activez Trusteer Rapport si ce n'est pas déjà le cas sur ce site. L'icône de Trusteer doit être de couleur verte.
6. Vous pouvez commencer à passer votre commande sans risque, sauf si vous êtes sur un site douteux, non reconnu, sans n° de SIRET. Ce n'est pas le cas des grands sites de vente connus de tous.
7. A la fin de votre commande (le panier), vérifiez que votre numéro de carte bleue ne sera pas utilisé pour vous proposer des offres de réduction, payantes au mois (case à décocher, à vérifier avant de valider). C'est parfois le cas chez Amazon
8. Décochez toute case qui permettrait au site de conserver votre numéro de carte bleue, si c'est possible ? C'est souvent le cas chez Amazon.

1.4 Consommation de données

Question

Puis-je voir ma consommation de données sur Internet depuis mon PC ?

Réponse

Ouvrez les paramètres → Puis (A gauche) : Réseau et Internet → (En haut à droite) → Consommation des données.

Vous pouvez limiter cette consommation en cliquant sur le bouton Entrer une limite (En haut à droite). A voir selon votre contrat avec votre fournisseur d'accès.

Pour en savoir plus

https://www.mediaforma.com/windows-11-limitation-des-donnees-consommees-sur-internet/

Généralement depuis la fibre, les données sont illimitées avec le Wi-Fi. A vous de voir.

1.5 Problème de réseau

Question

Ma connexion Internet me parait lente. Est-il possible de faire un test ?

Réponse

Oui, un logiciel existe. Installez le logiciel, faite le test et désinstallez ce logiciel, pour regagner de la place sur votre disque dur.

Voici un lien avec explication sur le site de Mediaforma :

https://www.mediaforma.com/windows-11-tester-sa-connexion-internet/

Question

J'ai des problèmes de réseau. Puis-je le signaler ?

Réponse

Il existe un signalement possible sur le service public, sur ce lien :

https://www.service-public.fr/particuliers/actualites/A16902?xtor=EPR-100

1.6 Conversion en MP3

ATTENTION DANGER

Je suis sur un site ou je veux essayer de convertir une vidéo Youtube en MP. Sur tous ces sites on me propose l'extension « Rocket Speed Booster ». Puis-je accepter ?

Réponse

AIVM7

Surtout pas ! C'est une extension dangereuse, une moucharde ignoble. Je pense que Youtube y est pour quelque chose. Youtube c'est du Google et Google c'est essayer dans savoir toujours plus de façon abjecten sous couvert de « on respecte votre vie privée » comme d'habitude. Google passe son temps à vous redemander votre mot de passe dès que vous nettoyer votre PC. Vive Qwant, moteur européen qui n'est pas sans arrêt à vos trousses mais qui malheureusement est en déficit.

Le plus simple pour e,registrer de la musique avec ***Question***

Le site convertisseur de Youtube en MP3, m'envoie une publicité dont je ne peux pas sortir pour enregistrer le fichier MP3 ?

Réponse

Exact. Ce n'étais pas le cas il y a quelques temps.

Le site en question : https://mp3-youtube.download/fr/your-online-convert

Etape 1 : Donnez le lien de la vidéo sur Youtube puis cliquez sur le bouton Télécharger.

La conversion va se faire puis la page de pub va s'ouvrir. On ne peut pas en sortir, mais si vous fermez l'onglet correspondant du navigateur, vous retombez sur la bonne page et là vous pouvez télécharger le MP3. Vous le retrouverez dans le dossier téléchargement. Oui on peut être pénible mais gratuit…

ATTENTION :

Le même site le 25 septembre 2021, m'enregistre une chanson en EXE. J'ai testé depuis le site virustotal.com : **33 antivirus ont trouvé un malware dangereux. Soyez prudent. J'ai refait l'expérience avec une autre chanson, même résultat dangereux**

1.6.1 Historique et navigation

Question

Google connait-il beaucoup de choses sur mon activité informatique?

Réponse

Oui, c'est impensable, comme toujours, soit disant pour vous aider. Ce qui est dit, ci-dessous est surtout vari lorsque vous accédez à votre compte Google sur @gmail.com.

La première chose à faire est de choisir Firefox e priorité avant Chrome et le moteur de recherche Qwant, avant Google. Utilisez Chrome, lorsque les résultats précédents ne vous satisfont pas.

Google vous informe qu'il protège votre sécurité. Pour moi, la meilleure protection, consiste à tout refuser. Je ne laisse aucun historique. PcAstuces vous explique ici, comment faire un nettoyage de ce pistage permanent :

https://www.pcastuces.com/pratique/internet/donnees_personnelles_google/

Suivez les instructions qui sont données sur cette fiche.

1.7 Les fournisseurs d'accès (FAI)

Question

Est-il exact que SFR a essayé d'arnaquer des clients en faisant passer du câble coaxial pour de la fibre optique?

Réponse

Il semble que oui. Lisez cet article de « Que choisir ». Si vous êtes client de SFR cela peut vous rendre service.

https://www.quechoisir.org/actualite-fausse-fibre-sfr-rechigne-a-resilier-n94472/?utm_medium=email&utm_source=nlh&utm_campaign=nlh210922&at_medium=email&at_emailtype=retention&at_campaign=nlh210922

1.8 Adresse IP locale

Question

J'aimerai connaître mon adresse IP lorsque je me connecte à Internet ?

Réponse

AMM37

Ouvrez les paramètres de Windows → Réseau et Internet →WI-FI → Utilisez le lien sur votre BOX.
Dans ces propriétés vous trouverez votre adresse IP V4 et V6 (V4 et V6 sont des numéros de version)

1.9 Le VPN

Question

Qu'est-ce qu'un VPN ? Quelle utilité ?

Réponse

Un VPN (Réseau Privé Virtuel) est un outil indispensable pour optimiser vos expériences sur Internet. Que vous soyez un joueur amateur ou un passionné de compétitions, un VPN peut non seulement protéger votre vie privée, mais également optimiser vos performances en réduisant le la lenteur de votre ordinateur, et en prévenant les interruptions. Pour les personnes qui ne sont pas e permanence sur les jeux, les réseaux sociaux, Netfix ou Youtube, vous pouvez vous en passer.

1.10 Le FTP

Question

J'envoie un fichier sur mon site en utilisant le logiciel FileZilla, mais ce fichier ne se mat pas à jour sur le site. Que puis-je faire?

Réponse

Effectivement cela arrive avec des fichiers htm traités depuis Word.
Vous avez deux fenêtres dans FileZilla. Celle de gauche correspond à votre PC et celle de droite correspond à votre site. Dans celle de gauche, cliquez du bouton droit sur le fichier en question. Sélectionnez « Ajouter les fichiers à la file d'attente ». Dans la file d'attente (fenêtre du bas), cliquez du bouton droit sur le fichier en question. Cliquez sur la rubrique « Activer la file d'attente ». Le fichier sera bien mis à jour sur le site.

1.11 Partager son Wi-Fi

Question

Puis-je partager mon point d'accès WI-FI sur mon PC avec Windows 11 ?

Réponse

Oui. Menu Windows → Paramètres → Réseau et Internet. → Point d'accès sans fil mobile. Et activez le bouton (figure ci-dessous)

Pour plus de détails voir la fiche suivante : https://www.pcastuces.com/pratique/astuces/6525.htm

1.12 Filezilla.

Ce logiciel est utile pour la création et la maintenance de sites sur Internet.
Cet utilitaire est gratuit et parfaitement fiable.

Question

Tout d'un coup, je ne vois plus dans le bas de la fenêtre, les fichiers en cours de téléchargement vers le site ?

Réponse

Rien de grave, cliquez sur l'icône

Question

Je n'ai plus la navigation synchronisée entre mon PC et le site d'accueil, lorsque je change de dossier dans la fenêtre e gauche mon PC, il ne se passe rien dans la fenêtre de droite (le site). Que faire ?

Réponse

Vérifier dans le paramétrage de votre site en cliquant sur le menu Fichiers → Gestionnaire de sites.

Depuis l'onglet « Avancé », vérifiez que la synchronisation est cochée.

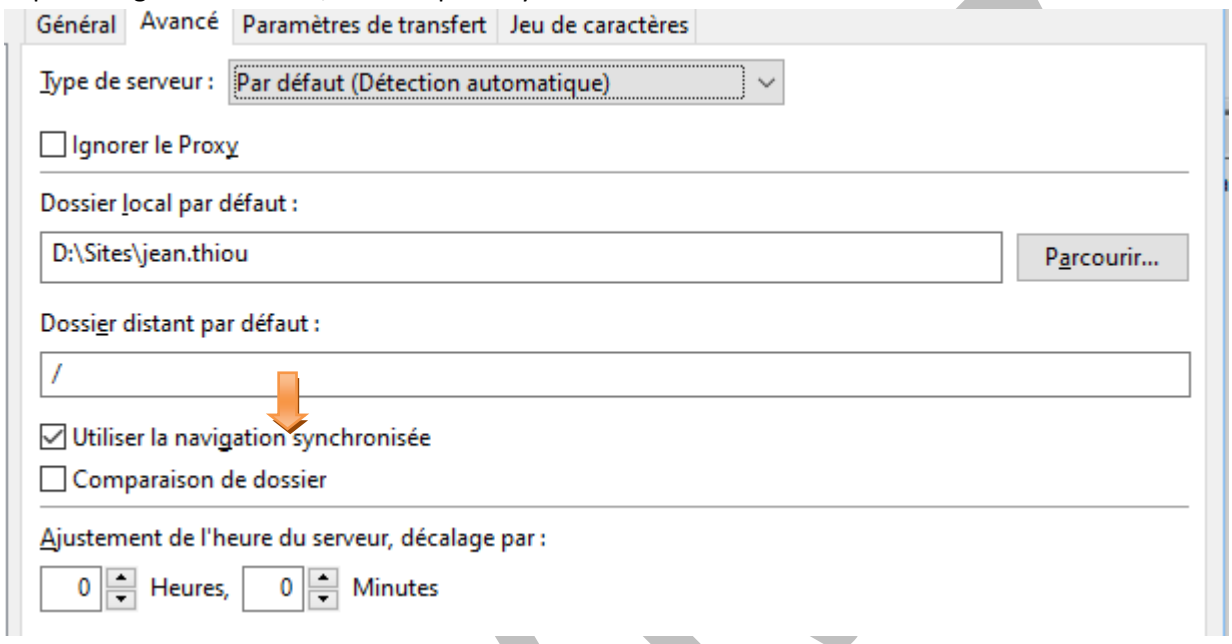

Question

Je gère un site sur Internet depuis le logiciel Filezilla qui me permet de le mettre à jour. J'ai oublié le mot de passe. Comment le retrouver dans Filezilla ?

Réponse

Ouvrez Filezilla. Puis cliquez du bouton droit sur le nom du site souhaité. Cliquez sur « Exporter les paramètres ».On vous propose le nom Sites.xml. Changez le nom si vous le souhaitez mais toujours avec l'extension xml.	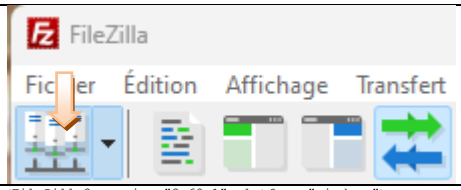

Ouvrez ce document. Voici un exemple qui n'existe plus sur Lycos
Le mot de passe est crypté en mode base64
Voici à quoi, il ressemble →
Le mot de passe codé est sur cette ligne
`<Pass encoding="base64">extendur=</Pass>`
Le mot de passe estr `extendur=`
Ouvrez le site suivant pour le décrypter :
https://www.base64decode.org/
	`<FileZilla3 version="3.68.1" platform="windows">`
	`<Servers>`
	`<Server>`
	`<Host>ftp.membres.lycos.fr</Host>`
	`<Port>21</Port>`
	`<Protocol>0</Protocol>`
	`<Type>0</Type>`
	`<User>egypte37</User>`
	`<Pass encoding="base64">extendur=</Pass>`
	`<Logontype>1</Logontype>`
	`<PasvMode>MODE_DEFAULT</PasvMode>`
	`<EncodingType>Auto</EncodingType>`
	`<BypassProxy>0</BypassProxy>`
	`<Name>Egypte sur Lycos</Name>`
	`<LocalDir>E:\Sites\VoyageEgypte</LocalDir>`
	`<RemoteDir>1 0</RemoteDir>`
	`<SyncBrowsing>1</SyncBrowsing>`
	`<DirectoryComparison>0</DirectoryComparison>`
	`</Server>`
	`</Servers>`
	`</FileZilla3>`

1. Entrez votre mot de passe codé dans la case du haut (j'ai mis ici un faux, évidement).
2. cliquez sur le bouton DECODE
3. Le décryptage est dans la fenêtre du bas

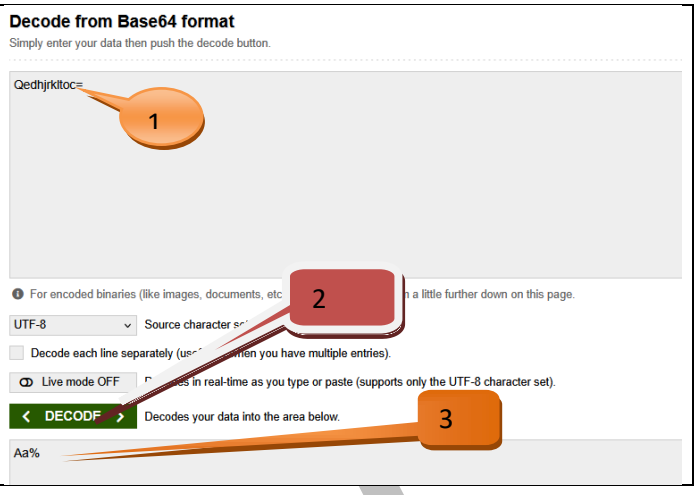

1.13 Site AIVM

Question

Lorsque je cherche le site d'AIVM sur Internet, je ne trouve pas notre association ?

Réponse

En effet, plusieurs associations portent ce nom. C'est pourquoi notre association se nomme AIVM37.

Vos devez donc taper AIVM37 dans les moteurs de recherche.

Pour vous connecter directement, utilisez l'un de ces liens (à ajouter à vos marque-pages ou vos favoris) :

http://aivm.free.fr/ ou http://aivm37.free.fr/ . Vous arrivez sur le bon site dans les deux cas.

1.14 Téléchargement

Question

Lorsque je cherche à télécharger un logiciel gratuit (freeware) sur Internet, j'aimerai trouver le site officiel ?

Réponse

Pas de problème.

1. Connectez-vous sur le site https://offurl.fr/search/
2. Tapez le nom du logiciel recherché.
3. Descendez dans la page pour trouver le lien du téléchargement sur le site officiel.

1.15 Sites dangereux

Question

Peut-on déterminer facilement les sites dangereux ?

Réponse

Non, car il y en a dans tous les domaines. Restez toujours prudent. Utilisez Firefox et McAfee WebAdvisor gratuit. De plus, Trusteer rapport est le logiciel indispensable pour toute transaction financière sur Internet et sur les sites où votre mot de passe est très important.

Malheureusement tout est possible. Je cherchais une photo sur la source de La Loue, ce qui peut sembler complètement anodin et voici le résultat :

AIVM37

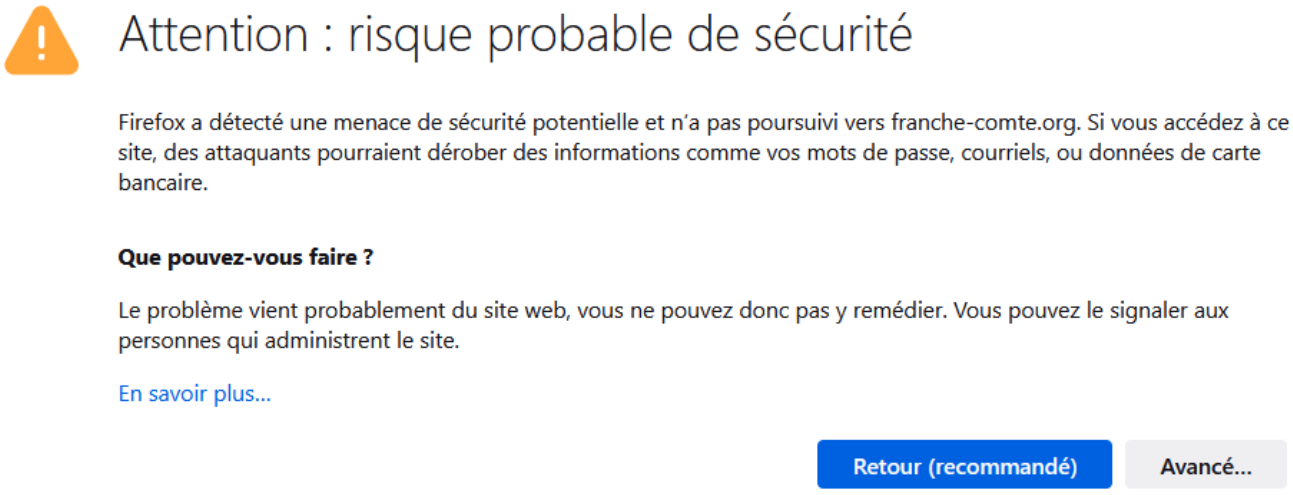

1.16 Dashlane

Question

Dashlane me redemande le mot de passe à chaque lancement de mes navihateurs. Peut-on retourner à la version précédente (version de bureau) ?

Réponse

Oui. Pas de problème. En effet cette nouvelle version n'a de sens que pour les gens qui n'ont qu'un seul navigateur et qu'il le laisse ouvert en permanence.

1. Activez au démarrage la version de bureau.

2. Allez dans chaque navigateur, ouvrez les extensions (dans paramètres ou dans outils selon les navigateurs) et désactivez Dashlane sur vos navigateurs

3. La version de bureau de Dashlane pourra vous ouvrir votre navigateur par défaut. Dans le menu de gauche choisir mot de passe. Vous devrez faire des copier/coller de vos identifiants ou de vos mots de passe, depuis la fenêtre de navigation de Dashlane

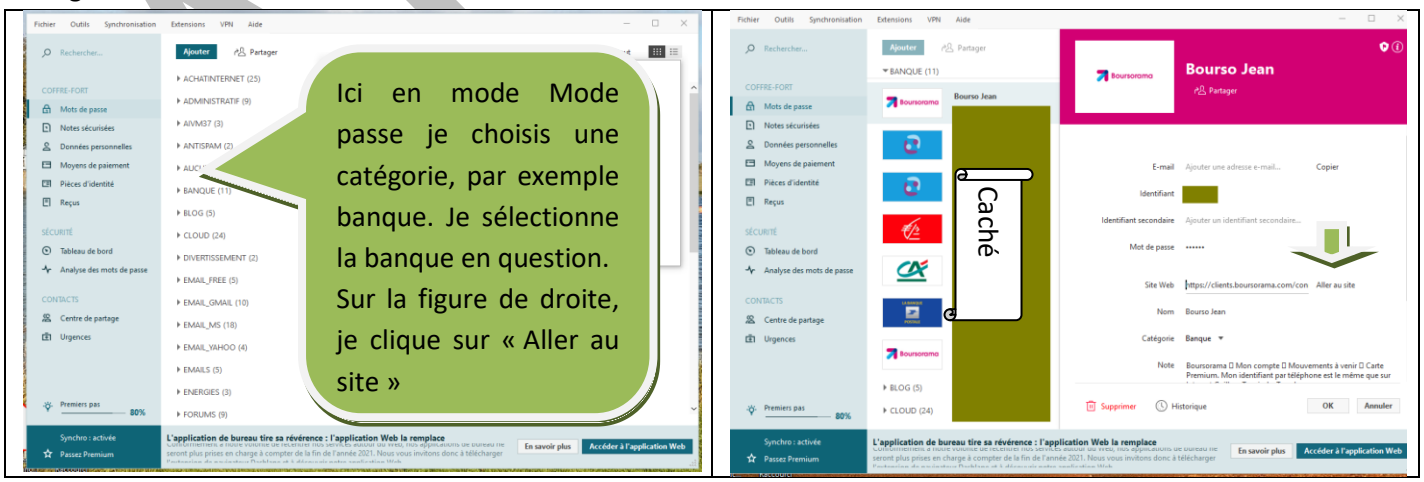

Tout savoir sur Dashlane : https://support.dashlane.com/hc/fr/articles/202637722-Comment-installer-l-application-de-bureau-Dashlane-sous-Windows#title1

2 Divers

2.1 ChatGPT

Question

Lorsque j'ouvre Chatgpt, une autre fenêtre s'ouvre m'empêchant de poser ma question ?

Réponse

Pas de problème, vous avez une croix en haut à droite de cette fenêtre permettant de la fermer Rien d'autre à faire.
Pour ceux qui ne connaissent pas, voici l'adresse : https://chatgpt.org/fr/chat

2.2 Bloquer un logiciel

Question

Comment empêcher un logiciel d'accéder à Internet ?

Réponse

Voici la réponse en vidéo de PcAstuces ;
https://www.pcastuces.com/pratique/astuces/7426.htm#YouTube

2.3 E-book

Question

Puis-je lire un e-book pour tablette sur mon PC ?

Réponse

Oui, pour lire ce type de format vous pouvez télécharger l'application IceCreen Ebook Reader sur ce lien :
https://www.pcastuces.com/logitheque/icecream_ebook_reader.htm

2.4 Changer le format d'un fichier sur un site Interenet

Question

J'aimerais changer le format de certains de mes fichiers, par exemple des fichiers WAV en MP3, des vidéos en MP4, et des photos de BMP vers le format JPG. Est-ce possible facilement ?

Réponse

Oui. Certains sites vous le proposent gratuitement. Mais attention GRATUIT NE VEUT PAS DIRE SANS RISQUE. Ne mettez pas sur site des fichiers concernant votre vie privée, vos banques ou autres fichiers sensibles.
Vérifiez toujours l'URL du site ou un setup exe ou autre sur le site https://www.virustotal.com/gui/home/url
Ou https://www.virustotal.com/gui/home/upload
Voici un site qui permet de changer les formats : https://www.online-convert.com/fr
Ce site est gratuit, non déconseillé, mais restez prudent.

2.5 Skype ou zoom

Question

Comment communiquer avec des amis en vidéo par connexion Internet ?

Réponse

Vous avez le choix entre Skype et Zoom ou bien encore WhatsApp.
Pour communiquer avec Skype : il suffit de vous inscrire avec une adresse email (Microsoft de préférence, mais les autres ne sont pas refusées). Prenez alors un pseudo, mes vos noms et prénoms sont utiles pour vous identifier. Pour l'utilisation, cliquez sur Démarrer une conversation et choisissez votre interlocuteur ou recherchez son nom sur n'apparait pas dans la liste de vos contacts habituels. N'oubliez pas ensuite de cliquer sur la caméra en haut à droite (ou sur le micro). Si en bas de l'écran, au milieu le micro est barré d'une croix, vous n'aurez pas de son. Cliquez sur cette icone pour l'activer. Si cela ne marche pas, vous avez un problème de son sur votre PC.

2.6 Traduire en français

Question

AVM37

Comment traduire une page Web en français ?

Réponse

C'est assez facile avec Edge ou Chrome, C'est un peu plus délicat avec Firefox, mais une extension existe,
Tous les détails ici,sur le site de mediaforma :
https://www.mediaforma.com/windows-10-traduire-une-page-web-en-francais/

2.6.1 Google.

Question

J'en ai assez du pistage de Google ? Que faire ?

Réponse

Prenez par défaut Chrome avec le moteur Qwant, c'est la première chose à faire.
Utilisez le moteur de Google si et seulement si Qwant n'a pas trouvé ce que vous cherchiez.
Lire aussi cet article pour le nettoyage : https://francoischarron.com/sur-le-web/trucs-conseils/comment-bloquer-les-annonces-intrusives-et-trompeuses-sur-google-chrome/wzrOgN8BKA/

2.7 VPN

Question

Qu'est-ce qu'un VPN ? A quoi çà sert ?

Réponse

Un VPN ou réseau privé virtuel est un tunnel sécurisé entre votre appareil et Internet. Le VPN protège votre trafic web privé contre les interférences, l'espionnage et la censure.
Le problème c'est que c'est l'occasion de multiplier les arnaques, car l'arnaqueur ne peut plus être détecté. Les VPN efficaces sont payants. Firefox compte installer des VPN gratuits en France. Ce n'est pas encore opérationnel, il faut attendre.
A lire pour en savoir plus : https://www.expressvpn.com/fr/what-is-vpn

Question

Puis-je avoir un VPN « Virtual Private Network » (réseau privé virtuel) gratuit ?

Réponse

Oui, mais il est limité à quelques Go par mois ce qui est peu.
Voici le lien avec les explications, sur le site de Mediaforma
https://www.mediaforma.com/windows-10-utilisez-un-vpn-pour-garder-votre-anonymat/

Question

J'entends régulièrement parler de VPN. A quoi cela peut servir ?

Réponse

Voici un article qui me paraît particulièrement bien fait, à ce sujet.
https://www.presse-citron.net/vpn/navigateur/mozilla-firefox
Mozilla lui-même, propose son propre VPN : Informations ici :
https://www.mozilla.org/fr/products/vpn/
Voici une autre liste de choix possibles :
10 meilleurs services VPN (meilleurvpn.guide)
Je pense qu'il ne faut pas se précipiter, analyser les fonctionnalités et voir le nombre de serveurs accessibles

2.8 Cash investigation

Vos données valent de l'or. Une fois encore Elise Lucet sur France 2, tape où cela fait mal. A regarder absolument. Vous verrez que tout ce que j'ai dit ci-dessus est vrai. Vous pouvez télécharger cette émission du jeudi 20mai 2021 depuis le logiciel captvty ou suivre cette émission en streaming ici : https://www.france.tv/france-2/cash-investigation/2450927-nos-donnees-personnelles-valent-de-l-or.html .

AIVM37

Si vous devez donner une adresse, votre âge et autres, donnez votre adresse poubelle, un faux nom, âge bidon, bref rien qui vous ressemble. J'aime m'appeler Rose Biffe ou Anna Purna sur les sites. Je m'amuse avec ce type de dérision. Les pubs arriveront sur l'une de mes adresses « poubelle » que je ne

2.9 Le piratage

Question

Comment éviter le piratage ?

Réponse

Voici une réponse ds services gouvernementaux,

https://www.economie.gouv.fr/entreprises/methodes-piratage

Question

Free a subi une attaque sérieuse de pirates. Quelles sont les conséquences possibles pour les abonnés ?

Réponse

Voici une réponse de que choisir. Lisez cet article.

https://www.quechoisir.org/actualite-piratage-de-free-gare-aux-tentatives-de-phishing-n132330/?at_medium=email&at_emailtype=retention&at_campaign=nlh20241114

2.10 La Cnil

Question

Qu'est-ce que la CNIL ?

Réponse

La Commission Nationale de l'Informatique et des Libertés (CNIL) est une autorité administrative indépendante (AAI), c'est-à-dire un organisme public qui agit au nom de l'Etat.
Elle est chargée de veiller à la protection des données personnelles contenues dans les fichiers et traitements informatiques ou papiers, aussi bien publics que privés.

ATTENTION

La Cnil veut imposer qu'il soit aussi facile de refuser les cookies que de les imposer. Comme d'habitude Google et Microsoft font semblant de ne pas comprendre. D'autres sites font payer un abonnement si vouys refusez les cookiues. C'est honteux, il faut les boycotter et surtout nettoyer votre PC ou Smartphone après utilisation en utilisant Glary ou cCleaner.

2.11 Site France.tv

Question

J'ai un compte sur france.tv. Je reçois des propositions de film dont je peux voir des extraits ou la bande de lancement. Je me retrouve systématiquement avec une erreur sur mon navigateur par défaut Firefox. Pourquoi ?

Réponse

Bien sur, vous vous protégez de la publicité ou vous êtes en mode strict ou en mode privé. Voila alors le résultat →
Rendez-vous compte, vous interdisez que l'on vous piste. Pour eux c'est un scandale.
Ci-dessous, la solution (ma solution).

1. Je choisis Firefox par défaut (surtout pas Chrome et Edge qui vous pistent par tous les moyens.
2. Dans les paramètres de Firefox, je choisis Mode strict et mode privé.
3. Dans Firefox, j'utilise les extensions Adblock et Ghostery, pour éviter les publicités. Et IBM Security Rapport pour surveiller les sites où je me connecte, et éviter les copies d'écran et de mots de passe par des pirates connectés sur mon PC. Cela peut malheureusement ce produire.
4. Je peux alors utiliser Chrome et Edge (pas par défaut) sans aucune restriction, donc sans protection.

AIVM37

5. Lorsqu'un message (comme ceux de France.tv), me propose une connexion et qu'elle échoue avec un message d'erreur, du bouton droit de la souris je copie le lien qui pose problème sur Firefox bien protégé. Puis j'ouvre Chrome ou Edge et je recopie le lien avec les touches <CTRL> <V>. Comme je n'ai plus de restrictions (protections), il n'y a plus de message d'erreur.

Attention

C'est à moi de faire attention aux liens que je recopie. Je dois m'assurer qu'ils sont sans réel danger.

2.12 Cloud- Réseaux sociaux

Question

Faut-il se méfier du Cloud, de sites comme Dropbox, Linkedin, Twitter/X et beaucoup d'autres?

Réponse

Oui. Les fuites de données se chiffrent par milliards.

Voici un article fait par des développeurs en informatique. Une bonne information sur le sujet.

https://securite.developpez.com/actu/353284/Une-fuite-massive-expose-plus-de-26-milliards-d-enregistrements-et-est-qualifiee-de-mere-de-toutes-les-breches-par-les-chercheurs-elle-comprend-des-donnees-provenant-de-Dropbox-LinkedIn-etc/

AIVM37