

Brou

I
N
F
O
-
A
I
V
M
3
7

Connection à dl.free.fr

Présentation du problème

Free met à disposition un espace de stockage, partageable depuis un lien Internet.

Il est possible d'envoyer des fichiers sur cet espace de partage (UpLoad) en utilisant soit la méthode directe proposée par Free, soit un client FTP comme Filezilla (gratuit et de bonne qualité). Nous allons étudier les deux méthodes

Connexion directe.

Envoyez des fichiers de gros stockage

Se connecter sur son lien [http://dl.free.fr/\(son code\)/](http://dl.free.fr/(son code)/) pour administrer

Vous devez entrer l'adresse email que vous avez choisi pour créer la zone de stockage et le mot de passe que vous avez choisi qui peut être différent du mot de passe de l'adresse email free, choisie pour identifier un login sur dl.free.fr.

- Lien original complet:
- Nom d'utilisateur: (mail de contact pour l'administrateur)
- Mot de passe:
- Valider
- Mot de passe oublié ? - Créer ma communauté

Sur la fenêtre ci-dessus, mettez le mail free de connexion et le mot de passe que vous avez choisi lors de la première utilisation.

Vous souhaitez paramétrer dl.free.fr.

Fiche Technique

Pour voir les dossiers existants

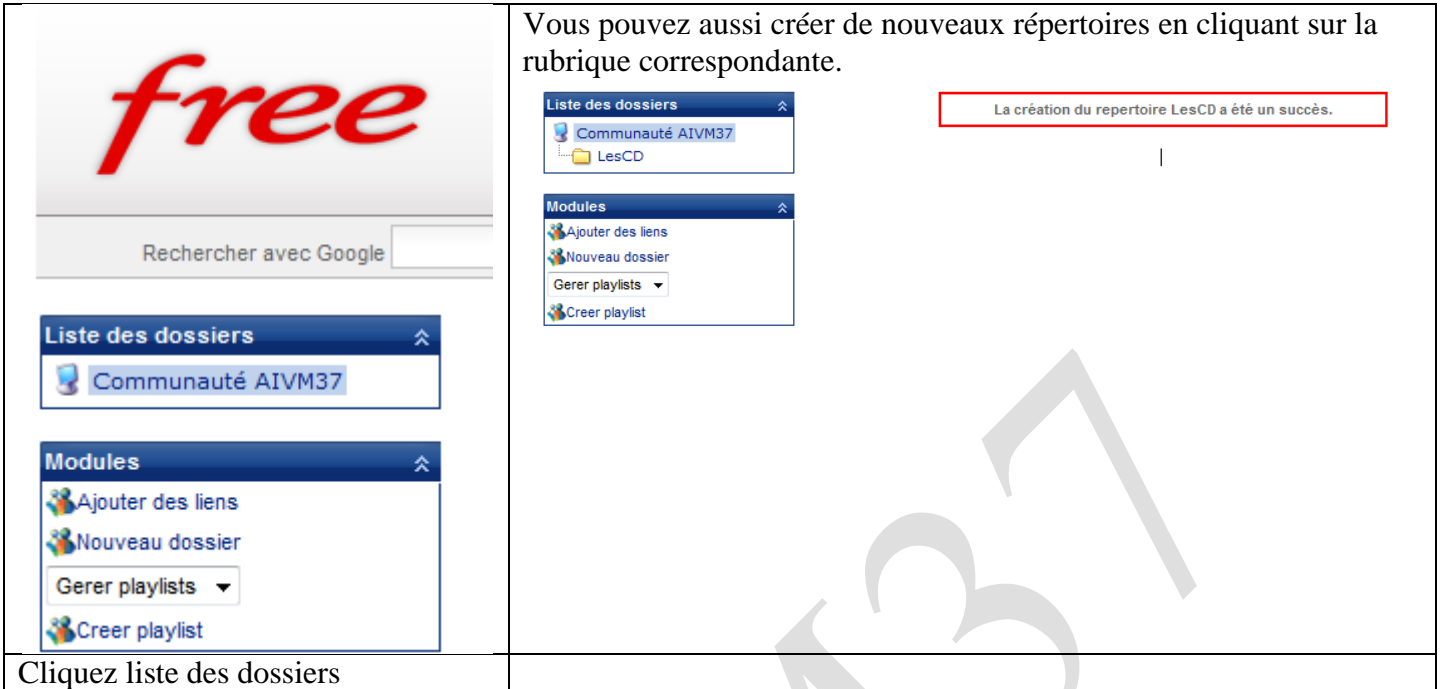

Vous pouvez aussi créer de nouveaux répertoires en cliquant sur la rubrique correspondante.

La création du repertoire LesCD a été un succès.

Cliquez liste des dossiers

Sur la fenêtre ci-dessous cliquez (en haut à droite en rouge) « Envoi de gros fichiers »

1. Cliquez sur envoi de gros fichiers.
2. Cliquez le bouton parcourir pour aller chercher le fichier sur votre ordinateur
3. Demandez une notification par email de ce que vous avez mis en upload, lorsque l'opération sera terminée. Le upload est beaucoup plus lent que le download

Portail Freebox Bas débit Webmail Mon Compte Pages Perso **Envoi de gros fichiers**

free Accueil **Internet** Téléphone Télévision Boutique Assistance

Rechercher avec Google tout le web en français > Rechercher Admin. communauté

Service d'envoi de fichiers <http://dl.free.fr>

Stokage en ligne	Illimité
Taille max. par fichier	Web: 1Go / FTP: 10Go
Nombre de fichiers max.	Illimité
Limite de téléchargement	Illimité
Rétention minimale	30 jours sans téléchargement

Version de l'envoi web sans le suivi javascript/ajax: [ici](#)
Envoyez vos fichiers par FTP. Jusqu'à 10Go par fichier: [Mode d'emploi](#)
Organisez vos fichiers déposés sur dl.free.fr: [Les communautés](#)

[Tutoriel d'utilisation du service](#)

Fichier à envoyer: Parcourir...

Du 1^{er} mars
au 30 avril 2010,
PROFITEZ

Ce bas d'écran se présente alors montrant le téléchargement Upload en train de se faire

Le téléchargement en upload

	Accompli	Restant	Total
Temps	24 s	1 h 38 m	1 h 38 m
Taille	1.9 Mo	487.4 Mo	489.3 Mo

On the right, there is a promotional banner for 'LES CHAINES CANAL+' with a '3 MOIS' offer.

Transfert (en upload par ftp) avec Filezilla.

Téléchargement du logiciel Filezilla

Vous pouvez trouver ce logiciel sur les sites comme : 01Net, Clubic, PcAstuces, gratuitement. Les mises à jour sont assez fréquentes et l'habillage de l'interface n'est pas nécessairement le même avec Windows XP et Windows sept.

Mode d'utilisation.

Ouvrir le logiciel Filezilla, après avoir procédé à son installation.

Voici à quoi ressemble son écran lorsque le logiciel est correctement paramétré, et que vous pouvez alors l'utiliser.

Comment paramétrer le logiciel Filezilla, c'est ce que nous allons voir dans la page suivante. Il vous faut évidemment une adresse chez free pour pouvoir bénéficier de cet espace d'enregistrement. Vous pourrez choisir un mot de passe, qui n'a rien à voir avec le mot de passe de l'adresse e-mail que vous utiliserez pour reconnecter. Les mots de passe peuvent être effectivement différents, c'est peut-être même souhaitable.

Paramétrage du logiciel Filezilla

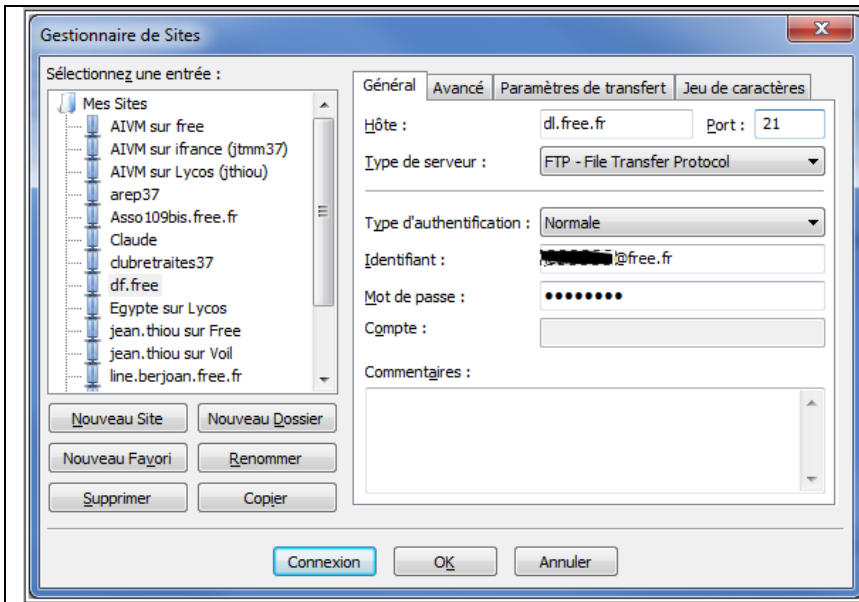

Il semble impossible de prédéfinir la connexion, même si cette gestion de site existe en donnant un répertoire local par défaut, il faut compléter manuellement, dans Filezilla, le bandeau du haut. On doit préciser Port 21, puis cliquez sur connexion rapide. Le transfert commence immédiatement en upload en glissant le fichier de la fenêtre de gauche, vers la fenêtre de droite.

Paramétrage de l'onglet général

Compléter la rubrique Hôte comme sur l'image précédente. N'oubliez pas de préciser que le port est le port 21, en effet si vous laissez cette rubrique libre, la communication sera impossible. Vous devez donc imposer ce port pour les communications, ce qui n'est pas le cas en générale pour les autres sites personnels. Dans la rubrique Identifiant n'oubliez pas de mettre, l'adresse e-mail que vous allez utiliser. Donner le mot de passe de votre choix (à la première utilisation).

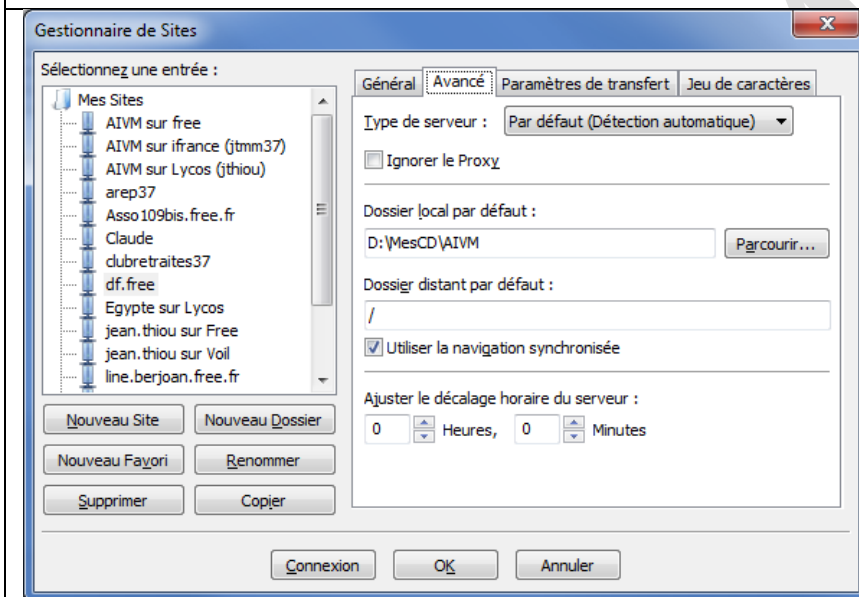

Paramétrage de l'onglet avancé

Donner le chemin local, en utilisant le bouton parcourir, correspondant au répertoire de votre disque, que vous souhaitez transférer, (tout ou partie), en upload, sur Internet.

Pour le dossier distant par défaut il suffit de mettre un / .

Le fait d'utiliser la navigation synchronisée, permet de synchroniser le changement de répertoire depuis votre disque dur, et depuis le site distant.

Il vous suffit maintenant de cliquer sur le bouton connexion. Vous arrivez alors à la fenêtre de la première page. Il suffit de glisser les dossiers ou fichiers de la fenêtre de gauche vers la fenêtre de droite.

À l'issue de cette opération, vous recevrez une notification par e-mail vous donnant le lien à utiliser pour un téléchargement futur.

Télécharger les fichiers (Download) enregistrés sur dl.free

Lorsque vous faites un upload de fichier, vous recevez par email un lien pour télécharger ce fichier. Il suffit de communiquer ce lien aux personnes intéressées par ce fichier