

N°056

Windows Live Mail - hotmail.fr - live.fr Windows Live Mail - hotmail.fr - live.fr

MAJ le 9/1/2011

Intérêt

Windows live Mail remplace Outlook Express, sur lequel il a beaucoup d'avantages. Il peut centraliser des adresses (ou comptes) de toutes origines et avoir des contacts différents sur chacun de ces comptes.

Pour voir le mode de fonctionnement, visionnez le diaporama sur ce site à l'adresse http://aivm.free.fr/Internet/Messagerie/WLM_fichiers/frame.htm

Petit problème.

Il est facile d'y perdre des adresses de contacts, sans raison apparente. Heureusement ce problème est facile à résoudre pour toutes les adresses de type hotmail.fr ou live.fr. Les contacts qui sont associés peuvent être sauvegardés en les exportant.

Attention.

Ne confondez pas Windows Live (sur Internet) et les applications locales comme Windows Live Mail sur votre PC. Il y a d'ailleurs d'autres applications

Téléchargement de Windows Live 2011

<http://explore.live.com/windows-live-mail?os=other>

Page d'accueil Internet de Windows Live Mail - Installation de WLM

<http://sn124w.snt124.mail.live.com/default.aspx?rru=home&livecom=1>

Se connecter à Windows Live (sur Internet)

<https://login.live.com/login.srf>

Windows Live Mail

Vous avez chargé et installé cette application sur votre poste et vous vous êtes connecté à l'une de vos adresses Hotmail.fr ou live.fr, on peut donc commencer à enregistrer des contacts

Comment insérer un compte?

Les comptes de type hotmail.fr ou live.fr peuvent être insérés automatiquement, sans aucun paramétrage manuel.

Pour les comptes externes free, Orange, Wanadoo, Sfr etc... la technique est un peu plus compliquée, car il faut donner les adresses pop pour les courriers entrants et les adresses smtp pour les adresses sortantes, ou encore l'imap qui gère les deux aspects.

Obtenir (Ouvrir) un compte live.fr ou hotmail.fr

Connectez-vous sur <https://login.live.com/login.srf>

Inscription

- Hotmail**
Le meilleur de la messagerie : rapide, simple et fiable
- Messenger**
Gardez le contact avec vos proches
- SkyDrive**
Stockage en ligne gratuit et protégé par mot de passe

Vous n'avez pas encore d'identifiant Windows Live ID ?

Inscrivez-vous !

Un identifiant Windows Live ID vous donne accès à Hotmail, Messenger, Xbox LIVE — et à tous les autres services Microsoft.

Se connecter

Identifiant Windows Live ID :

exemple555@hotmail.com

Mot de passe :

Mot de passe oublié ?

- Mémoriser mon adresse
- Mémoriser mon mot de passe

Se connecter

Vous n'êtes pas sur votre ordinateur ?

[Obtenir un code à usage unique pour se connecter avec](#)

Cliquez sur le bouton Inscrivez-vous
Remplissez le formulaire et retenez vos identifiants adresse et mot de passe.

Saisie d'un compte live.fr ou hotmail.fr, pour le placer dans Windows Live Mail (WLM)

Ouvrez Windows Live Mail

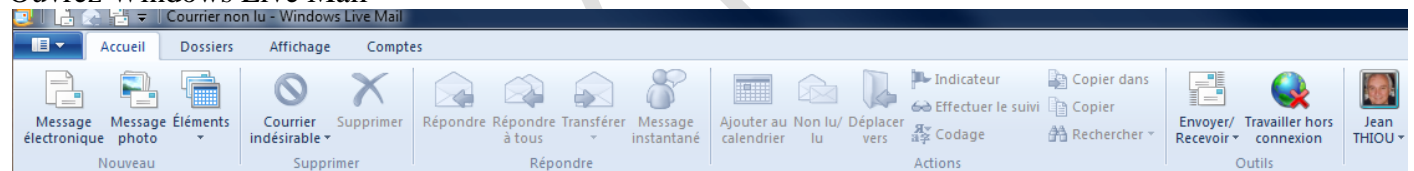

Cliquez sur le menu compte, puis sur adresse de messagerie

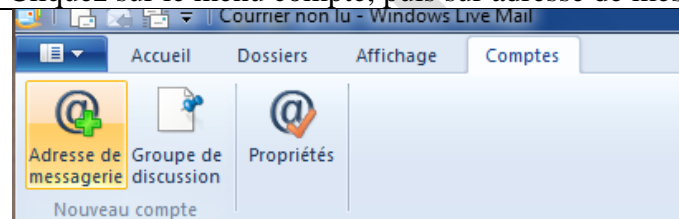

En cliquant sur adresse de messagerie ; vous obtenez la fenêtre ci-jointe.
Tapez votre adresse.
Tapez votre mot de passe
Cochez ou non, (à vous de voir), « Définir comme adresse par défaut »
Pour une adresse hotmail.fr ou live.fr (ou compte, ce qui veut dire la même chose), il est inutile de cocher configuration manuelle des paramètres du serveur.
Cliquez simplement sur le bouton « Suivant ».

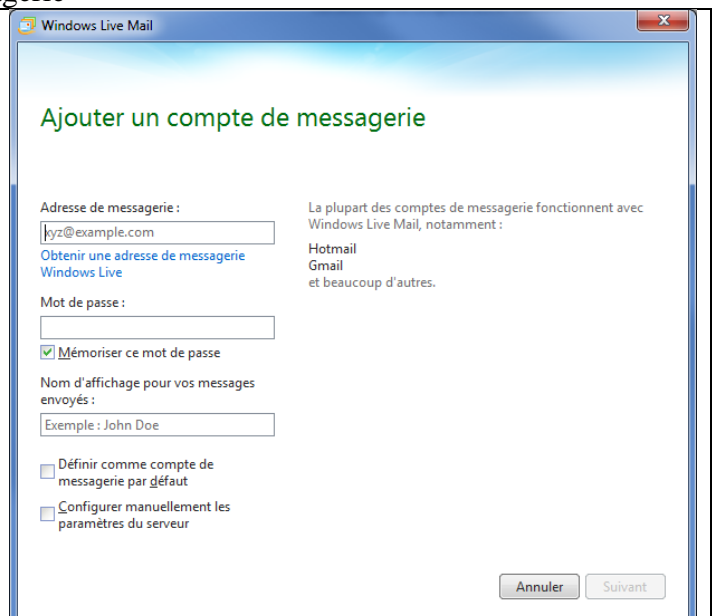

Saisie d'un compte d'un FAI quelconque free.fr ou autre

Comment connaître le pop et le smtp ?

En cliquant sur le lien suivant, vous aurez tous les renseignements souhaités.

<http://www.commentcamarche.net/faq/893-adresses-des-serveurs-pop-et-smtp-des-principaux-fai>

Procédez comme précédemment, mais cochez « Configurer manuellement les paramètres du serveur », dans la première fenêtre du paramétrage du compte.

Tapez l'adresse pop qui correspond au FAI de l'adresse (compte) que vous êtes entrain de saisir.

Configurer les paramètres du serveur

Si vous ne connaissez pas les paramètres du serveur, contactez votre fournisseur de services Internet ou votre administrateur réseau.

Informations sur le serveur entrant		Informations sur le serveur sortant	
Type de serveur :	POP	Adresse du serveur :	Port : 25
Adresse du serveur :	Port : 110	<input type="checkbox"/> Connexion sécurisée (SSL) requise	<input type="checkbox"/> Authentification requise
Authentification : Texte clair			
Nom de connexion : iout44			

Annuler Précédent Suivant

Puis dans l'adresse sur serveur, tapez l'adresse SMTP de votre propre FAI, car les courriers sortants partent de votre adresse.

Attention si vous êtes chez free et que vous souhaitez envoyer un courrier depuis chez un ami qui est chez Orange, vous ne pourrez pas utiliser cette adresse pour l'envoi. Prenez soit votre adresse hotmail, live, gmail ou yahoo, soit une adresse orange (obtenue depuis le site orange), dans l'exemple supposé ci-dessus.

Modifier une adresse.

Sélectionnez une adresse dans le bandeau à gauche

Free (jean.thiou)

- Boîte de réception
- Brouillons
- Éléments envoyés
- Courrier indésirable
- Éléments supprimés
- Achat Internet
- Archives
- Boursorama
- Coopérants
- Informatique
- Meslogiciels
- OffresInternet

jean.thiou@free.fr

Cliquez alors sur Propriétés (image ci-dessous)

Nouveau compte

Adresse de messagerie Groupe de discussion Propriétés

Cliquez sur Propriétés pour avoir la fenêtre ci-jointe. La fenêtre (classeur à onglets) s'ouvre et vous pouvez modifier tous les éléments souhaités.

L'onglet « Avancé » ci-dessous permet de régler la suppression (ou non) sur le serveur, ainsi que le délai souhaité et les conditions de suppression. En principe ou ne touche pas aux ports 25 et 110 du smtp et pop.

Propriétés de Free (jean.thiou)

Général Serveurs Sécurité Avancé

Compte de messagerie

Entrez le nom que vous voulez donner à ce compte. Par exemple : "Travail" ou "Windows Live Mail".

Free (jean.thiou)

Informations utilisateur

Nom : Jean Thiou sur Free

Société :

Adresse de messagerie :

Adresse de réponse :

Inclure ce compte lors de la réception ou de la synchronisation

OK Annuler Appliquer

Fiche Technique

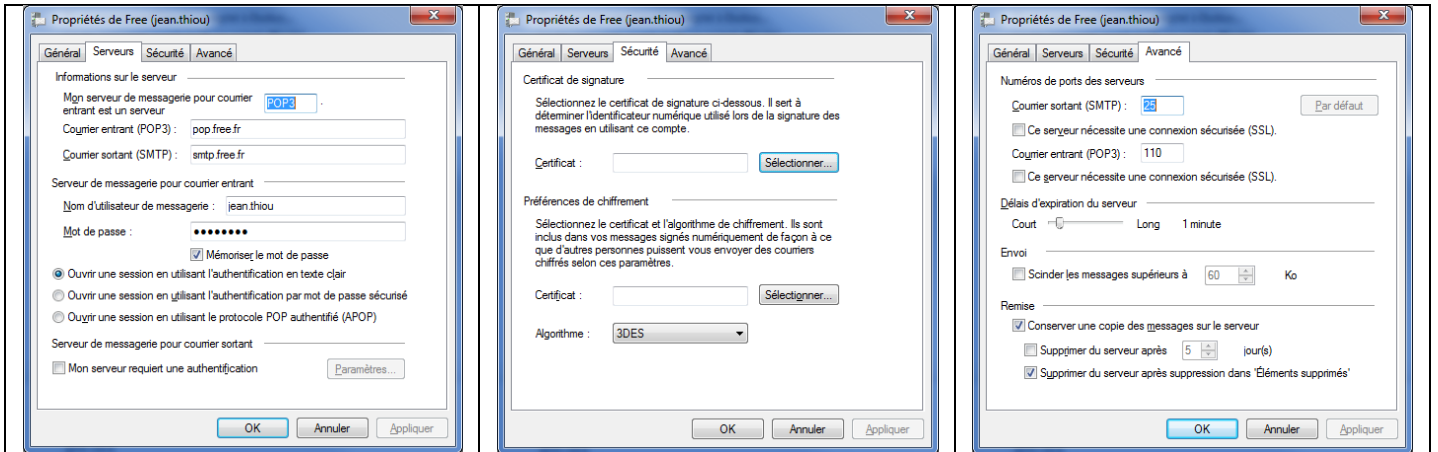

Comment sauvegarder vos comptes et leur mot de passe.

Il est important de sauvegarder tous ses comptes ; d'une part pour pouvoir les remettre en ca de perte accidentelle, ou pour pouvoir installer automatiquement ces mêmes comptes sur un autre ordinateur. Cliquez sur la liste déroulante tout à fait en haut à gauche.

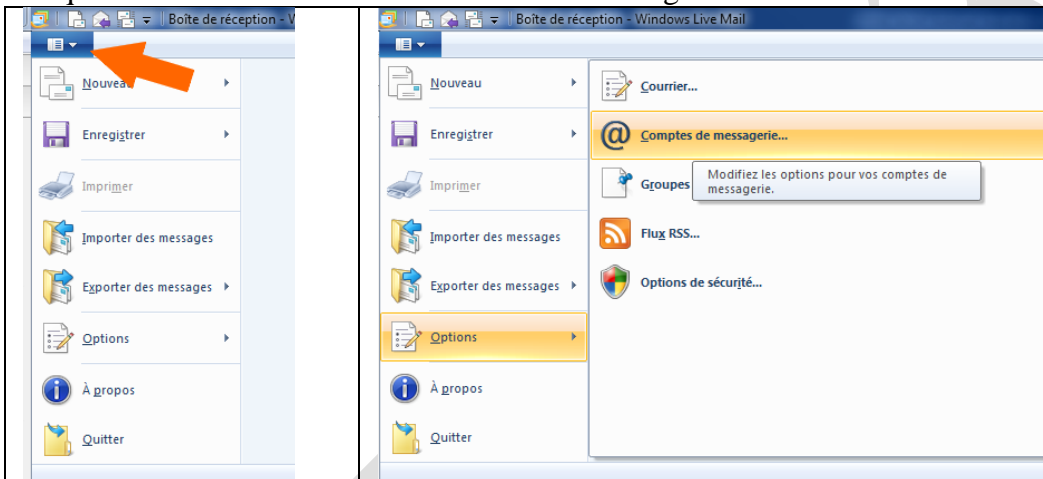

Puis cliquez Options et enfin Comptes de messagerie. Un vrai jeu de piste... c'est vrai, c'est beaucoup plus simple maintenant que Microsoft a inventé la mode des rubans. On passe son temps à chercher où ils ont pu cacher les liens utiles. Voir la fenêtre suivante qui s'ouvre alors.

Puis cliquez sur Options

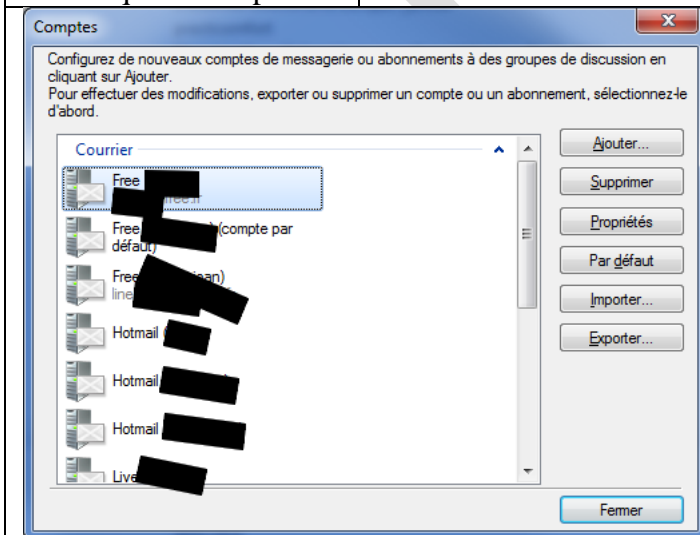

Les adresses ci-jointe ont été floutées, volontairement, pour éviter le spam. Sélectionnez l'une des adresses de cette fenêtre. Il vous reste à appuyer sur le bouton Exporter, donner un nom au fichier IAF correspondant.

Importation

L'importation d'une adresse se fait avec la même technique (même jeu de piste) en cliquant sur le bouton Importer et en récupérant le fichier d'extension iaf.

L'adresse se met en place automatiquement avec le mot de passe associé. Vous n'avez rien d'autre à faire.

Comment saisir correctement un contact ?

Personnellement je préfère le tri sur le nom, plutôt que sur le prénom, aussi au niveau de la saisie, j'inverse toujours les noms et prénoms. C'est plus simple pour l'ordre alphabétique qui se fait alors sur les noms.

- Le nom en majuscules dans la zone Prénom

Fiche Technique

- Le prénom avec la première lettre en majuscule dans la zone Nom
 - L'adresse email à sa place
- Je me contente de ces 3 champs.

En bas, à droite, de la fenêtre principale vous trouverez les contacts. Cliquez sur Contacts

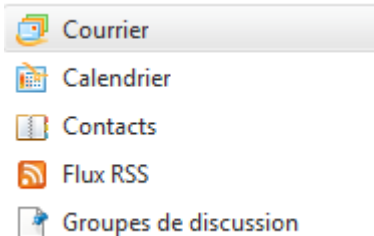

Voici un exemple.

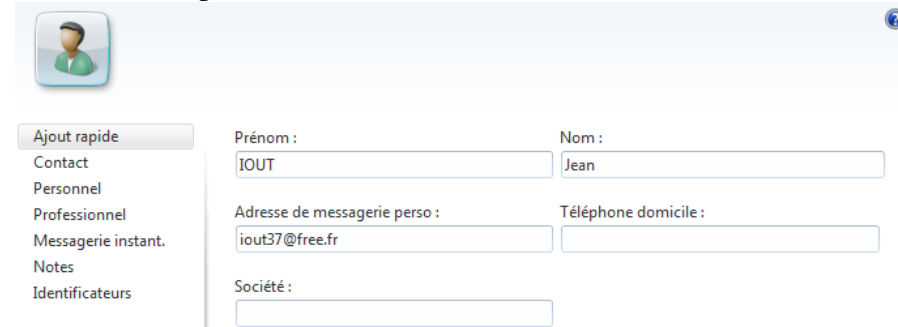

Prénom : IOUT Nom : Jean

Adresse de messagerie perso : iout37@free.fr Téléphone domicile :

Société :

Exportation des contacts liés à un compte hotmail.fr ou live.fr

Il est alors facile de sauvegarder le carnet d'adresses du compte contenant ces contacts, au format CFV, en procédant comme dans le paragraphe suivant. L'autre façon d'exporter (mode carte de visite) est pénible car les adresses ne peuvent être récupérées qu'une à une. Cela n'a d'intérêt que si tous les champs sont complétés (adresse, téléphone, fax etc...)

Voici le ruban qui correspond aux contacts

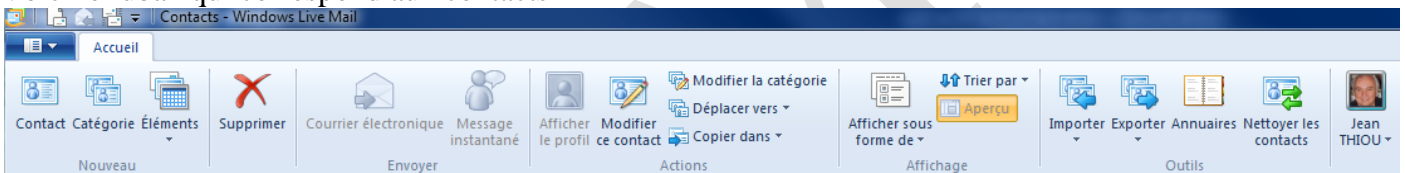

Atteindre les contacts qui correspondent au compte avec lequel vous avez ouvert WLM

Ruban ci-dessus → Exporter → Valeurs séparées par des virgules CSV. Cliquez le bouton parcourir pour définir un nom de fichier CSV et un emplacement.

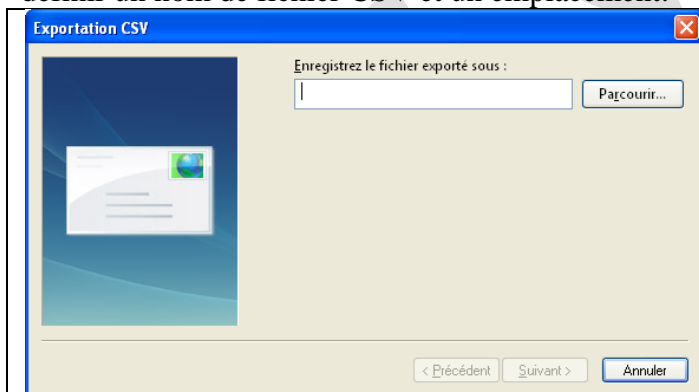

Vous obtenez la fenêtre « Enregistrer sous » ci-contre

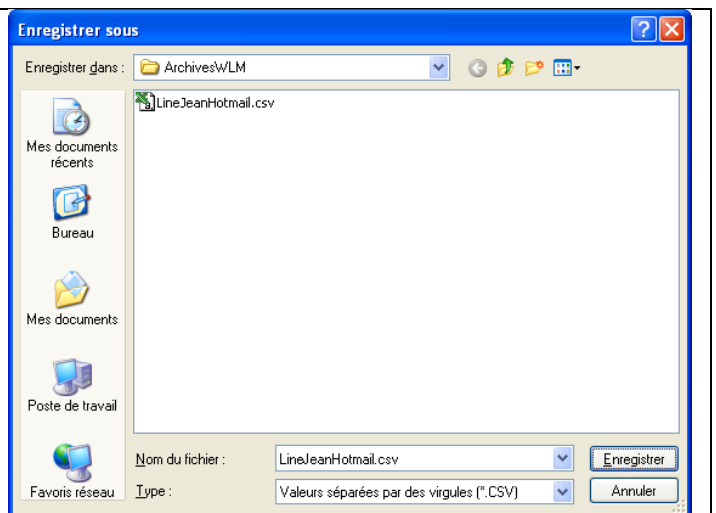

Fiche Technique

Si vous avez utilisé la technique que j'ai décrite ci-dessus, sélectionnez uniquement les champs utilisés.
Ici 3 champs

1. Le prénom qui contient le nom
2. Le nom qui contient le prénom
3. L'adresse email ? C'est tout

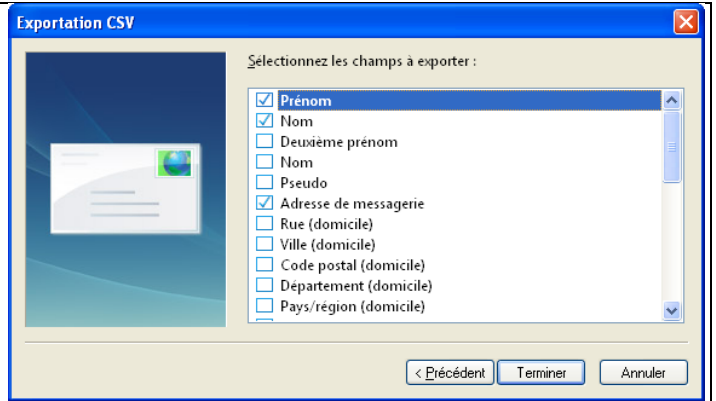

Cliquez sur « Terminer ».

Faites la même opération pour tous les comptes hotmail.fr ou live.fr contenu dans WLM.

Vous devez changer le compte d'ouverture (ruban Accueil rubrique courrier), en cliquant là où est la flèche rouge.

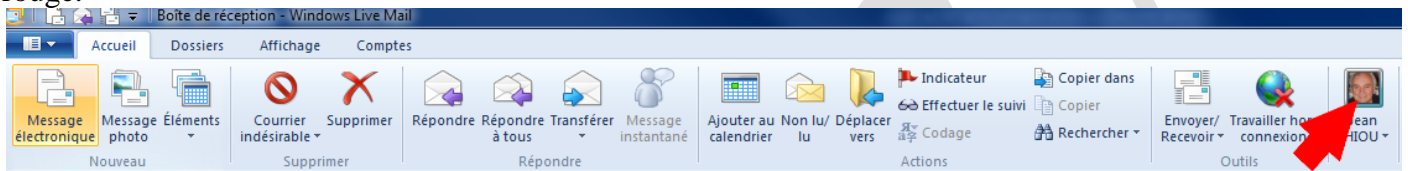

Vous pouvez alors changer les contacts associés à un autre compte.

Remarque

Lorsqu'un compte hotmail.fr ou live.fr est ouvert, vous pouvez envoyer un courrier depuis n'importe quelle adresse. Elles ont alors, toutes accès à ces contacts. Exemple sur un envoi d'email ::

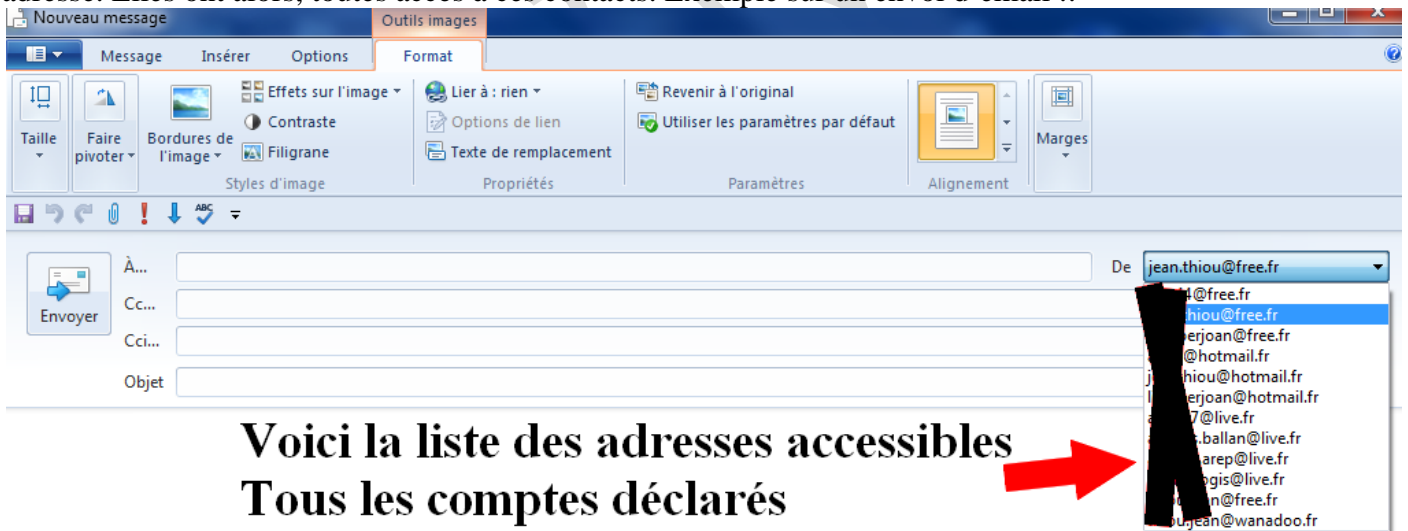

Paramétrer les indésirables

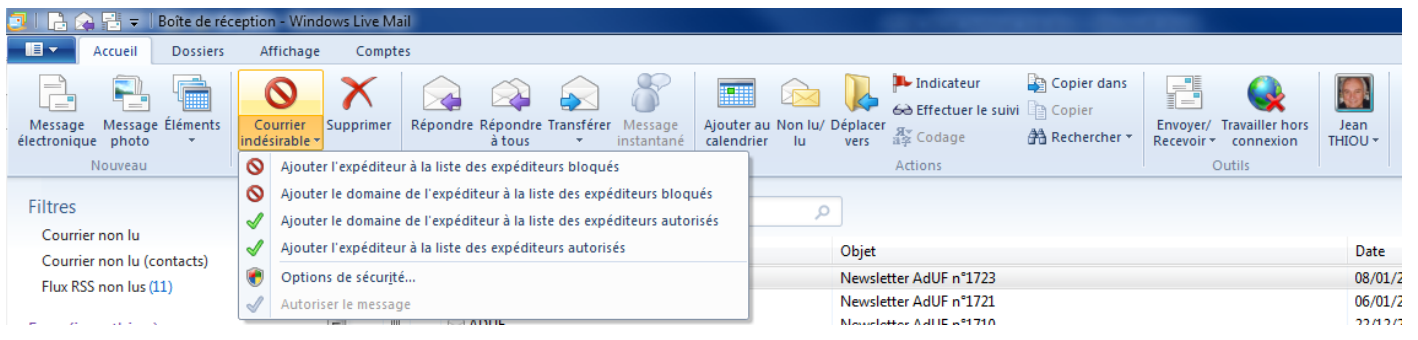

Fiche Technique

Interdire ou autoriser.

Sélectionner l'email en question. Cliquez sur l'une des 4 premières rubriques ci-dessus afin de préciser vos intentions.. Puis cliquez (si nécessaire), sur indésirable afin d'évacuer l'email dans les indésirables.

Voir les expéditeurs bloqués ou autorisés

Dans la fenêtre déroulante des indésirables, ci-dessus, cliquez sur « Options de sécurité »

Vous obtenez le classeur à Onglet suivant :

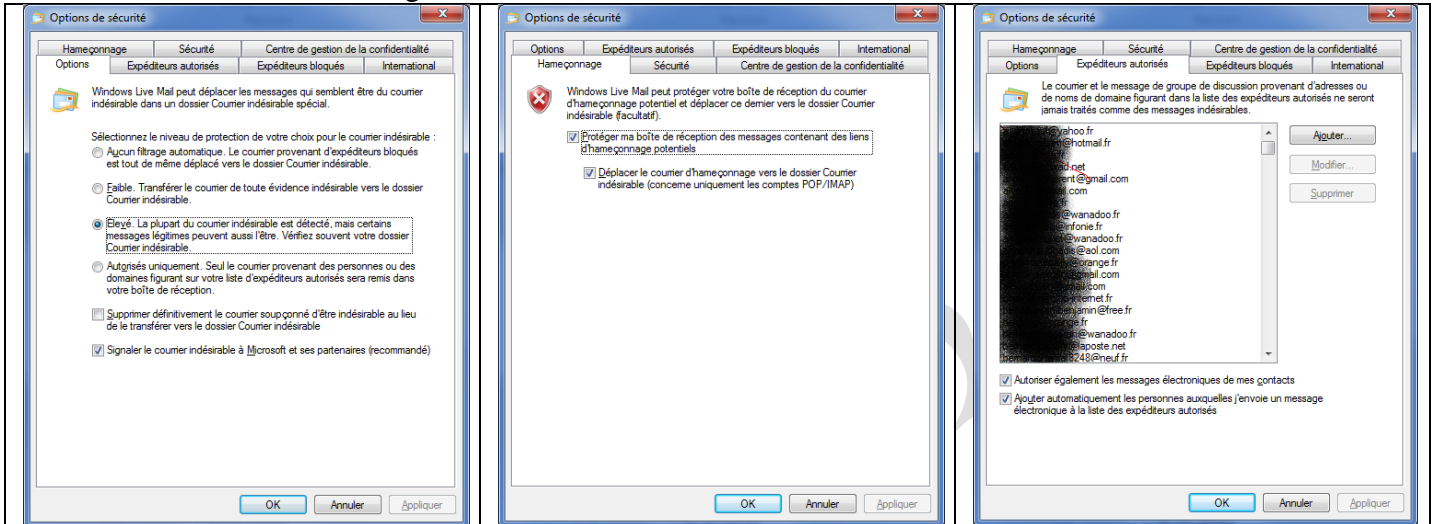

Niveau de protection

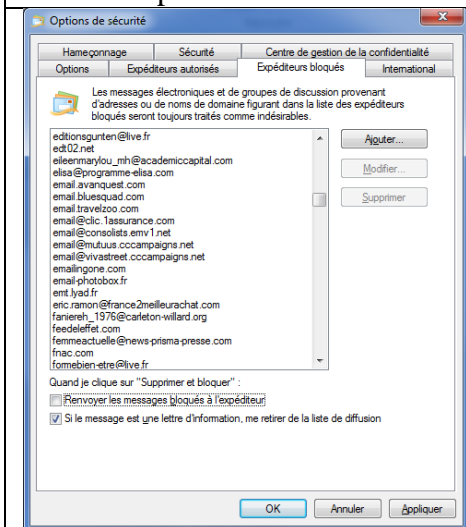

Expéditeurs bloqués. Leurs emails vont directement dans les indésirables.

Hameçonnage

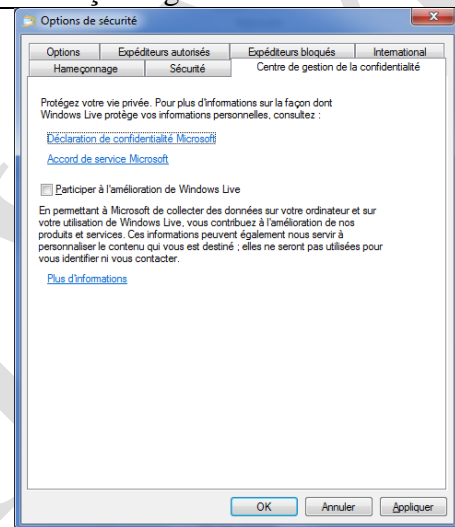

Je n'ai pas autorisé Microsoft à vérifier sur mon poste, car je ne connais pas le contenu de ce qu'ils collectent. Méfiance ...

Adresses autorisées flouteés

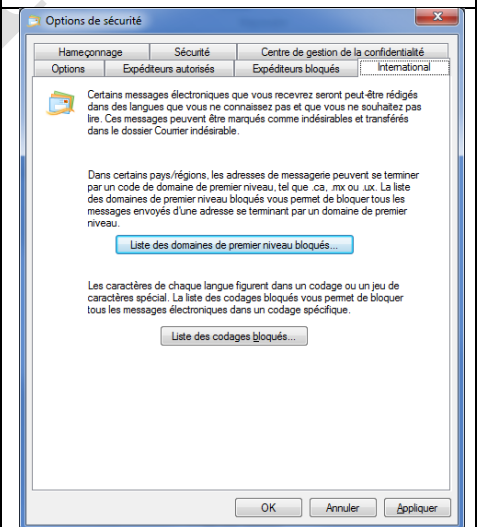

En cliquant sur « Liste des domaines de premier niveau bloqués » vous savez ce que vous bloquez depuis l'étranger

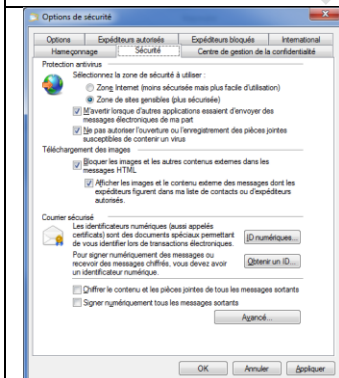

Dans la fenêtre ci-jointe à gauche, voici le niveau de sécurité choisi. En cliquant sur « Avancé », vous trouverez le système de cryptage (à droite). Si j'ai bonne mémoire, ce cryptage nécessite un abonnement payant, mais je n'ai pas vérifié depuis longtemps.

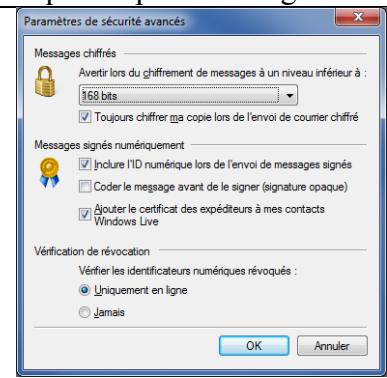

Options des courriers

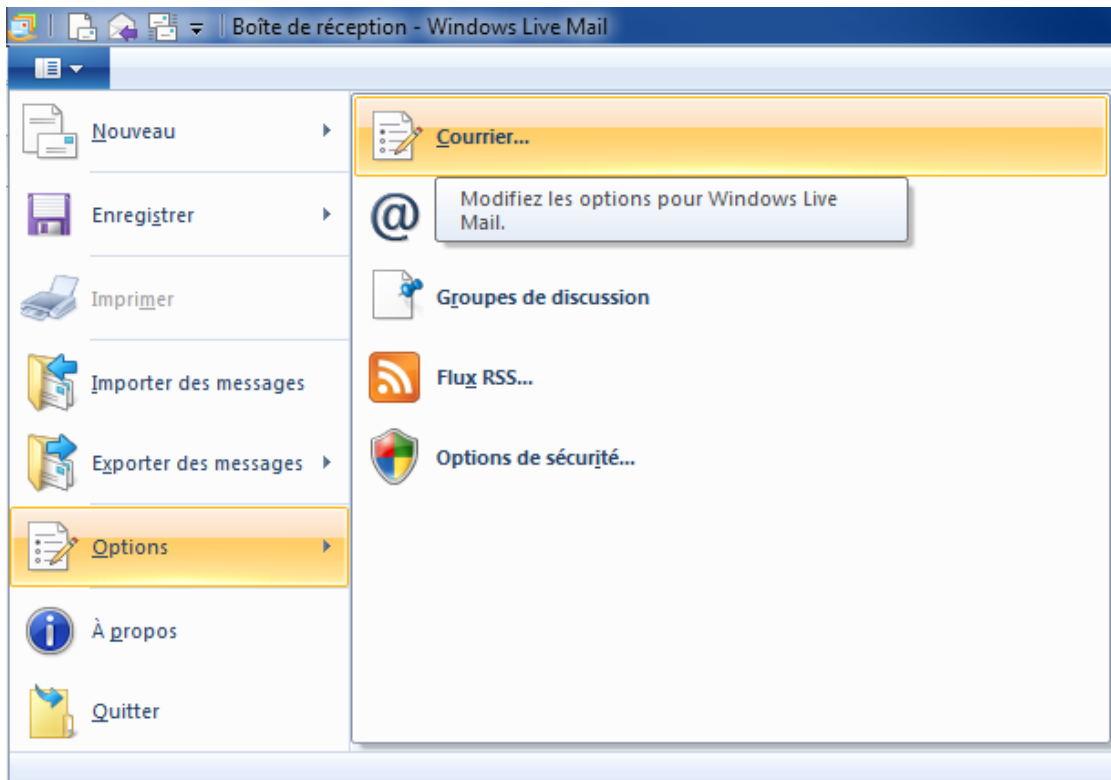

En cliquant sur **COURRIER** vous tombez sur le classeur suivant :

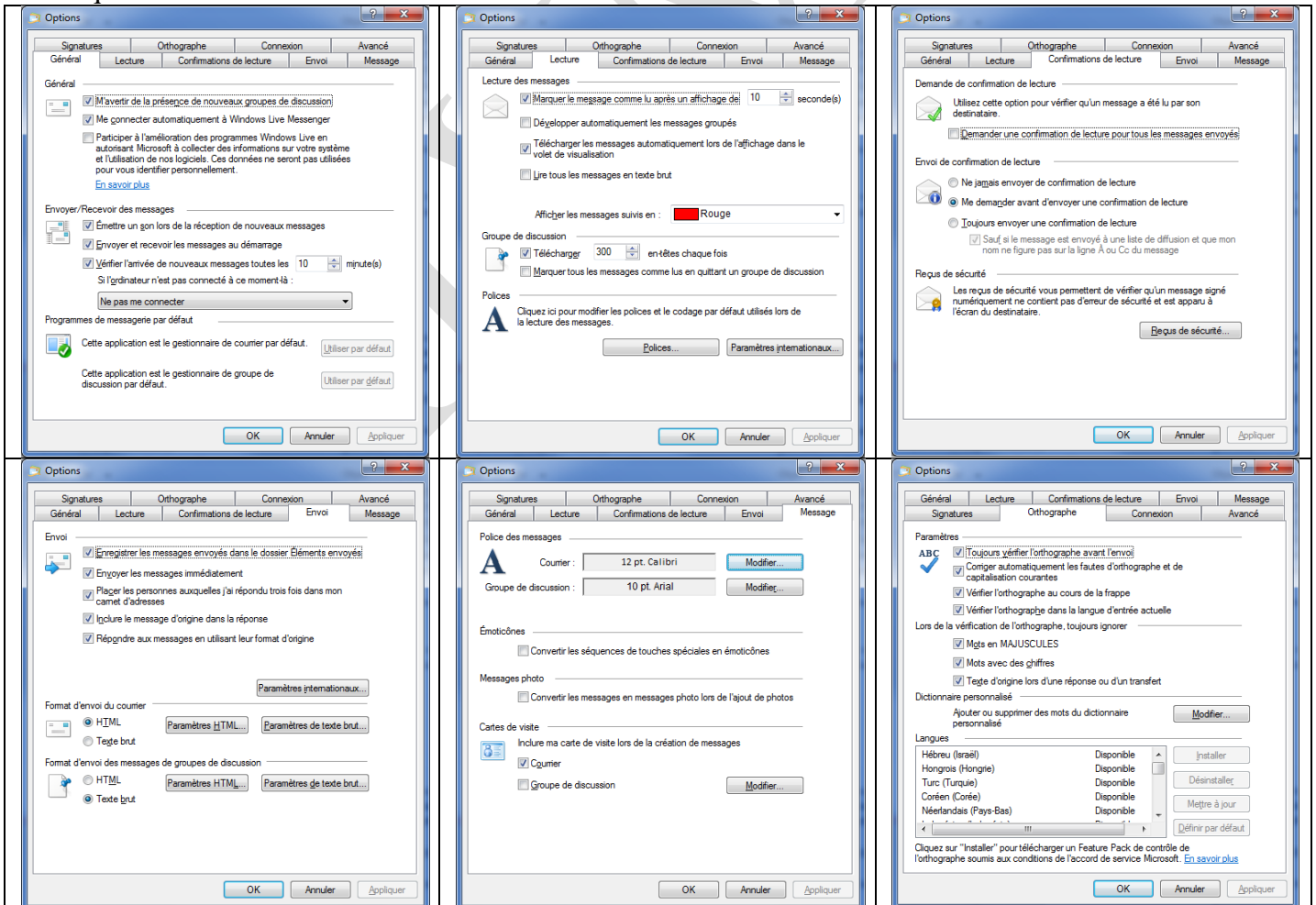

Fiche Technique

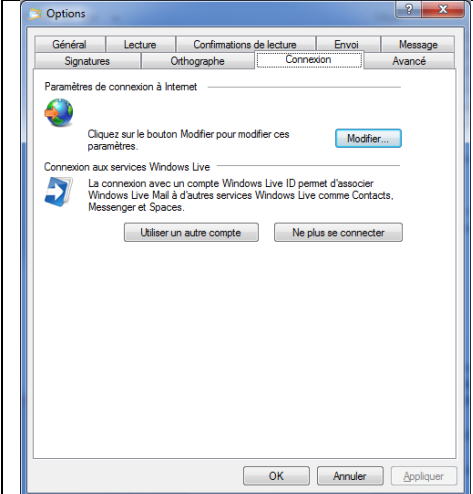
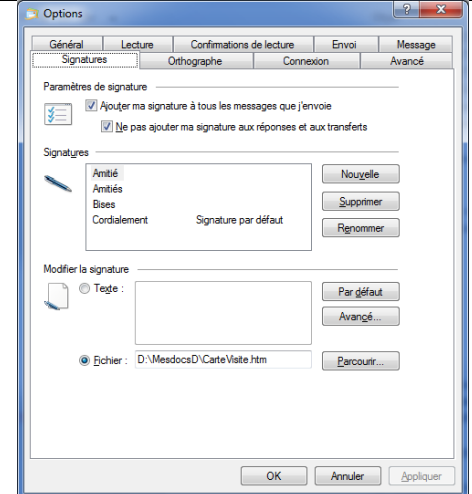
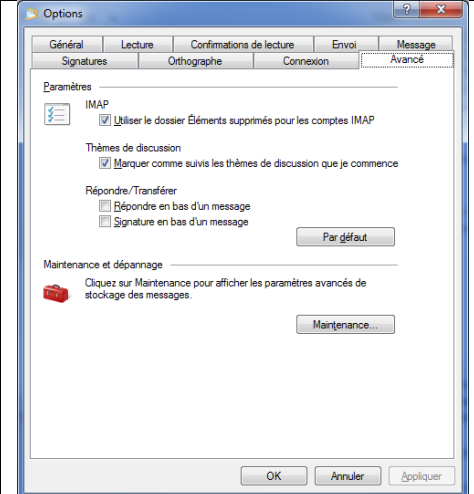
		
Rien à faire en principe	Vous pouvez préparer des signatures pour des comptes différents. Vous pouvez aussi préparer une carte de visite dans une page html que vous joignez à partir de certains comptes. De plus vous pouvez paramétrer le fait de signer ou non sur une réponse.	Cet onglet est très important pour déplacer la base de données des courriels. Voir le paragraphe suivant.

Déplacer les bases de données des courriels

Pourquoi déplacer les fichiers de la base de données des emails ? Pour dégager le disque système C:, qui ne doit contenir que du système. Tous les fichiers de données, donc les emails, doivent se trouver sur un autre disque ou une autre partition. Ainsi la sauvegarde du disque système sera moins lourde.

Depuis la dernière figure ci-dessus, cliquez sur le bouton « Maintenance ».

Ouvrir depuis le bouton « Dossier sur l'ordinateur »

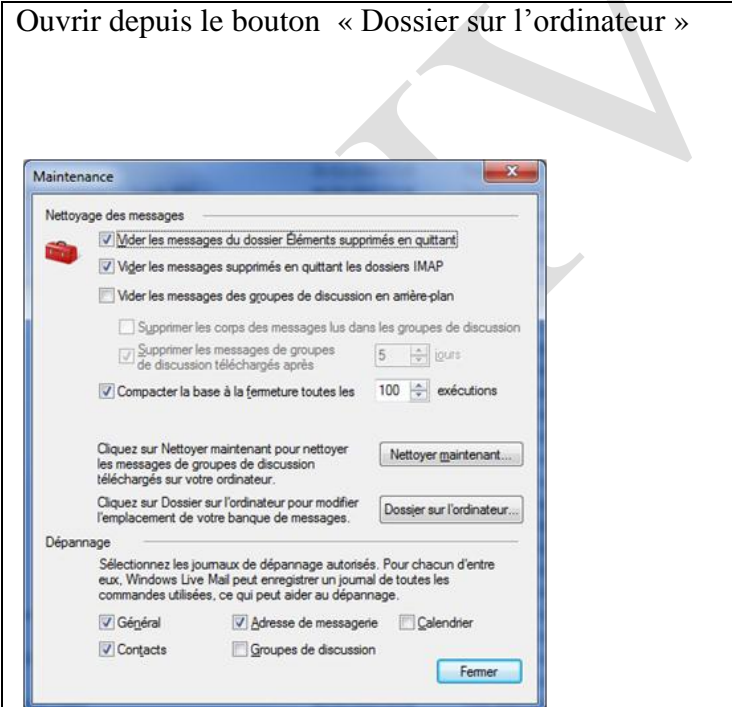
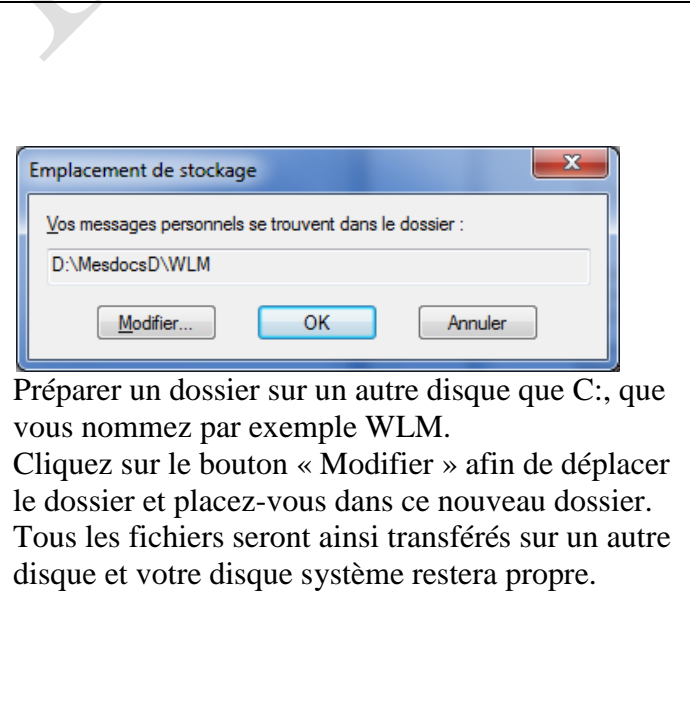
	 <p>Préparer un dossier sur un autre disque que C:, que vous nommez par exemple WLM. Cliquez sur le bouton « Modifier » afin de déplacer le dossier et placez-vous dans ce nouveau dossier. Tous les fichiers seront ainsi transférés sur un autre disque et votre disque système restera propre.</p>
--	---

Établir des règles de réception des messages

En plus de l'automatisation partielle des indésirables vous pouvez créer vos propres règles, en fonction de l'objet ou du texte rencontré. Vous pouvez ainsi refuser des messages et les placer dans les indésirables.

Nous allons pour cela utiliser le menu Dossiers

Le menu dossiers

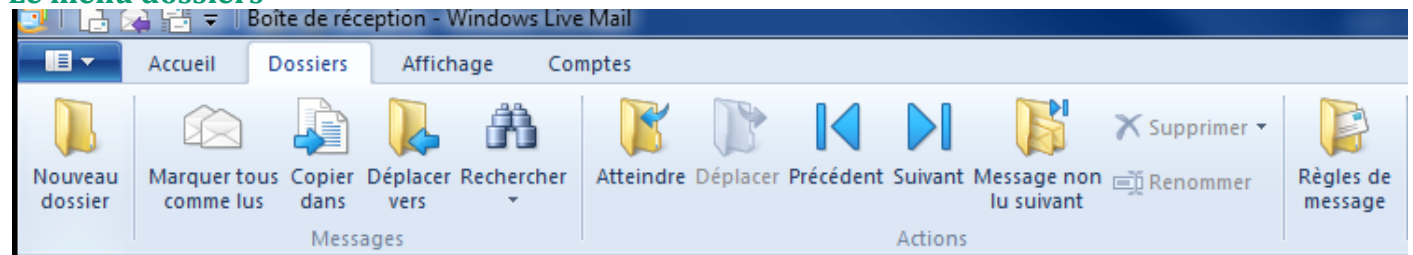

Cliquez alors sur Règles de message.

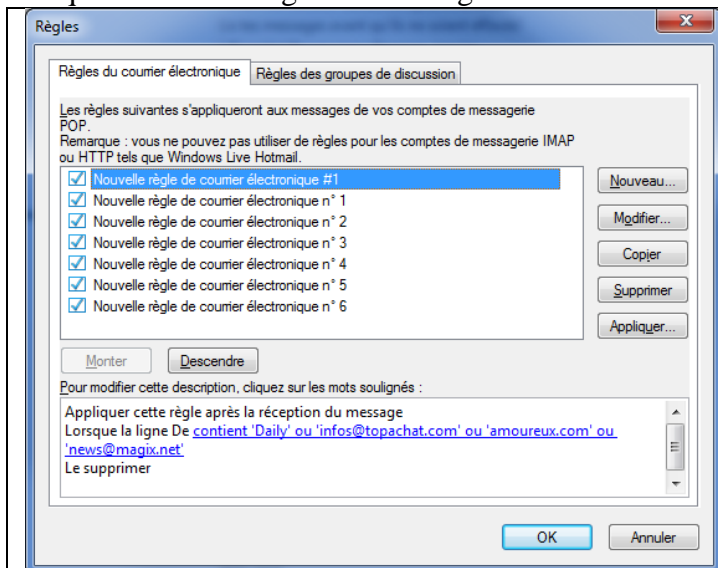

Pour créer votre première règle, cliquez sur le bouton « Nouveau ».

La règle ci-jointe est créée avec l'option De (c'est-à-dire l'expéditeur) contient une expression. On peut ajouter autant de mot que l'on souhaite dans une règle. Il suffit pour cela de cliquer sur le bouton modifier.

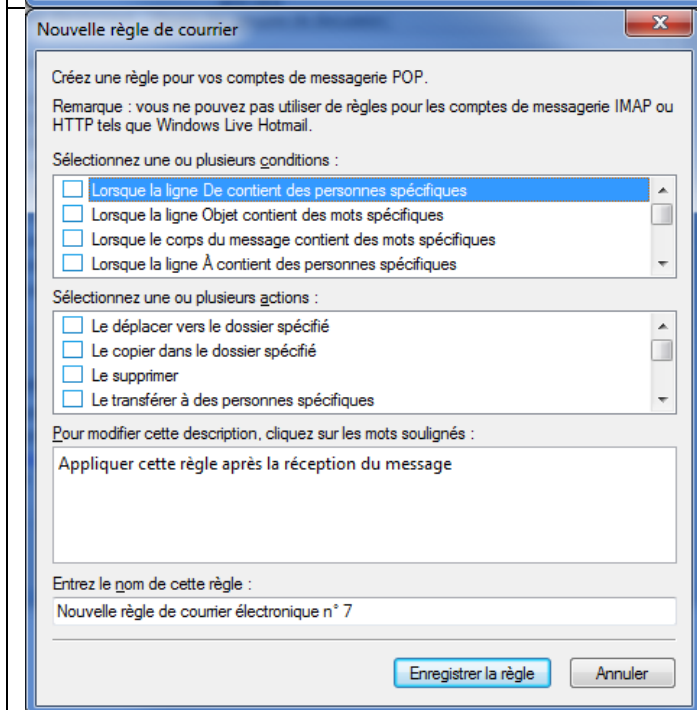

Voici l'écran que vous obtenez lorsque vous souhaitez créer une nouvelle règle. Quatre choix possible avec DE, Objet, dans le corps du message (plus difficile à définir) et A, qui présuppose que vous avez de faux-amis à qui vous ne voulez pas être associés.

Personnellement j'utilise les deux premiers cas, ce qui me permet d'éliminer des expéditeurs et des textes d'objet que je ne souhaite pas voir.

Comment accéder à Hotmail et créer un compte

Accédez à hotmail : <http://www.windowslive.fr/hotmail/>

Comment changer le mot de passe d'une adresse hotmail.fr ou live.fr

Ouvrez Windows live mail sur l'une de vos adresses live.fr ou Hotmail et cliquez dans la fenêtre déroulante pour accéder

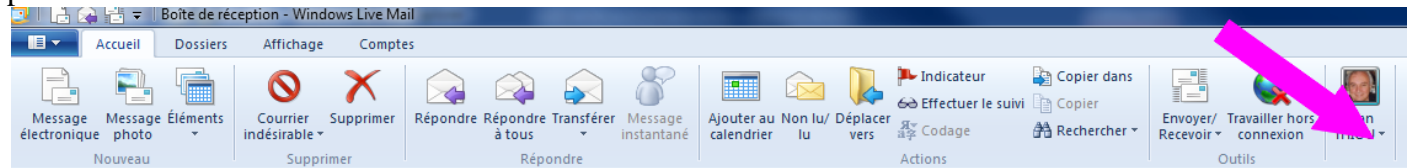

Cliquez alors sur le triangle pointé ci-dessus par la flèche.

La fenêtre ci-jointe apparaît. Cliquez la première rubrique concernant le profil.

(Nous l'appellerons fenêtre de connexion.)

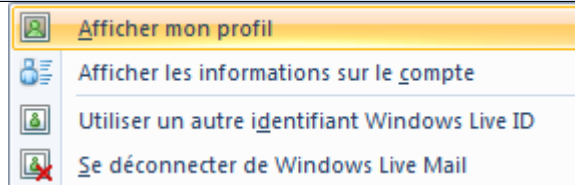

Profil | Modifier les détails | Afficher les invitations | Plus ▾

Détails
Photos
Espace perso
Documents

Connecté à
 Messenger

Se connecter | Modifier

Choisissez la photo que vous voulez utiliser
Vous apparaîtrez de cette façon sur Windows Live.

Enregistrer

Coordonnées
Permettez à vos amis de vous contacter plus facilement.
[Ajouter des informations](#)

Vos infos
Dévoilez-vous un peu en ajoutant à votre profil la date de votre anniversaire, votre citation favorite et votre occupation.

Quoi de neuf ?

Connecter vos services
Consultez les actualités de vos amis sur d'autres réseaux sociaux dans Messenger et Hotmail, et partagez aussi votre propre activité sur ces sites.

Facebook YouTube MySpace LinkedIn

Jean THIOU a modifié le fichier Bloc-notes de J du groupe J.THIOU - via SkyDrive - 26 Oct., 2010

Vous pouvez alors intervenir sur votre profil.

Évitez les réseaux sociaux

- coupables de pirater vos contacts,
- vous créer une suite de faux amis,
- vous mettre en relation avec des femmes de votre région, j'en passe et des meilleurs. Facebook devrait s'écrire Fesse Bouc, cela correspondrez plus à la réalité..

Accéder à mon compte

Cliquez sur Afficher les informations sur mon compte dans la fenêtre de connexion définie ci-dessus.

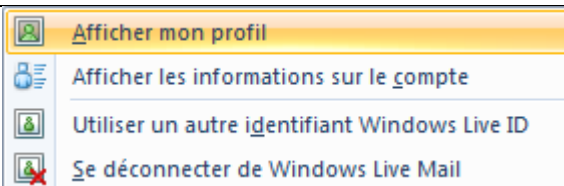

Vous obtenez la page suivante.

s'inscrire

Bienvenue sur Windows Live

-  **Hotmail** : Utilisation optimale de la messagerie électronique
-  **SkyDrive** : 25 Go de stockage en ligne gratuit
-  **Messenger** : Plus sympa de discuter, avec photos et vidéos

[En savoir plus >](#)

Vous n'avez pas d'identifiant Windows Live ID ?

Un identifiant Windows Live ID vous permet d'utiliser **Hotmail**, **Messenger**, **Xbox LIVE**— et d'autres services Microsoft.

Se connecter

Retapez votre mot de passe

Cela permet de protéger votre compte. [Pourquoi ?](#)

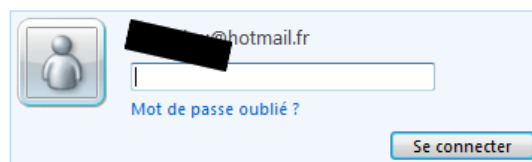

[Se connecter avec un autre identifiant Windows Live ID](#)

Connexion Windows live

<https://login.live.com/login.srf>

Un identifiant Windows Live ID vous donne accès à **Hotmail**, **Messenger**, **Xbox LIVE** — et à tous les sites où le symbole  apparaît

Inscription

Un identifiant Windows Live ID vous donne accès aux services Microsoft, notamment MSN, Hotmail, Office Live, Xbox LIVE et beaucoup d'autres.

Vous n'avez pas encore d'identifiant Windows Live ID ?

[En savoir plus sur l'identifiant Windows Live ID](#)

[Déclaration de confidentialité](#)

Cliquez sur un identifiant Windows Live ID pour vous connecter

Effacer

Effacer

Effacer

Effacer

[Connexion avec un autre compte](#)

Pour changer votre mot de passe

- Tapez l'ancien mot de passe
- Tapez le nouveau mot de passe
- Confirmez le nouveau mot de passe
- Validez

Autre solution pour changer le mot de passe

Entrez dans l'écran des Options Windows live, lorsque vous êtes sur votre adresse. Vous obtenez alors l'écran suivant qui vous permet de modifier votre mot de passe.

Voici le haut de l'écran. Cliquez sur la fenêtre déroulante qui suit votre nom d'adresse en haut à droite, puis cliquez sur afficher votre compte.

Vous obtenez l'écran précédent. Vous accédez au suivant en demandant les options
